

# Time .25

CALENDARI E AGENDE

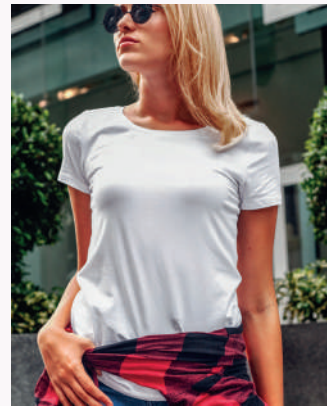

## Indice **TIME**

**01** Calendari e planner personalizzati

da pag. 3 a pag. 10

**02** Calendari a tema da muro

da pag. 11 a pag. 58

**03** Calendari a tema da tavolo

da pag. 59 a pag. 76

**04** Agende e notes

da pag. 77 a pag. 90

e Notes

## Indice **PROMO**

**05** Abbigliamento

da pag. 91 a pag. 96

**06** Gadget

da pag. 97 a pag. 101

01

# Calendari e planner personalizzati



# CALENDARIO OLANDESE personalizzabile

Mensile 12 fogli  
carta patinata 70 gr.  
rilegatura a spirale

- f.to calendario: 32x45 cm ca
- f.to personalizzazione: 29x21 cm ca
- imballo da 1 pz.



DIC  
2024

## GENNAIO 2025

FEB  
2025

1 Gi  
2 Ve  
3 Sa  
4 Do  
5 Lu  
6 Ma  
7 Me  
8 Gi  
9 Ve  
10 Sa  
11 Do  
12 Lu  
13 Ma  
14 Me  
15 Gi  
16 Ve  
17 Sa  
18 Do  
19 Lu  
20 Ma  
21 Me  
22 Gi  
23 Ve  
24 Sa  
25 Do  
26 Lu  
27 Ma  
28 Me  
29 Gi  
30 Ve

**1 DOM** Maria Madre di Dio - Capodanno  
**2 LUN** ss. Basilio e Gregorio  
**3 MAR** s. Geronzio  
**4 MER** ss. Erasmo e Cato  
**5 GIO** s. Amalia  
**6 VEN** Epifania di N.S.  
**7 SAB** s. Sebastiano di Cappadocia  
**8 DOM** s. Massimo  
**9 LUN** s. Gervasio  
**10 MAR** s. Abate  
**11 MER** s. Ignazio  
**12 GIO** Battesimo di Gesù  
**13 VEN** s. Basilio  
**14 SAB** s. Felice  
**15 DOM** s. Marco  
**16 LUN** s. Mamillo

**17 MAR** s. Antonio abate  
**18 MER** s. Libanio  
**19 GIO** s. Marco  
**20 VEN** ss. Sabastiano e Follano  
**21 SAB** s. Agnese  
**22 DOM** s. Valentino  
**23 LUN** s. Eusebio  
**24 MAR** s. Provasio di Bari  
**25 MER** Santoro, S. S. Paolo  
**26 GIO** ss. Tito e Timoteo  
**27 VEN** s. Angela Merici  
**28 SAB** s. Tommaso d'Aquino  
**29 DOM** s. Costantino  
**30 LUN** s. Martina  
**31 MAR** s. Giovanni Bosco

1 Me  
2 Gi  
3 Ve  
4 Sa  
5 Do  
6 Lu  
7 Ma  
8 Me  
9 Gi  
10 Ve  
11 Sa  
12 Do  
13 Lu  
14 Ma  
15 Me  
16 Gi  
17 Ve  
18 Sa  
19 Do  
20 Lu  
21 Ma  
22 Me  
23 Gi  
24 Ve  
25 Sa  
26 Do  
27 Lu  
28 Ma



## IO 2025

FEB  
2025

**17 VEN** s. Niccolò  
**18 SAB** s. Gregorio  
**19 DOM** s. Donato - s. Marcellino  
**20 LUN** s. Eusebio  
**21 MAR** s. Gervasio  
**22 MER** s. Margherita  
**23 GIO** s. Gervasio  
**24 VEN** s. Elisabetta  
**25 SAB** s. Adolfo  
**26 DOM** La Ceneri  
**27 LUN** s. Sebastiano  
**28 MAR** s. Donato

1 Me  
2 Gi  
3 Ve  
4 Sa  
5 Do  
6 Lu  
7 Ma  
8 Me  
9 Gi  
10 Ve  
11 Sa  
12 Do  
13 Lu  
14 Ma  
15 Me  
16 Gi  
17 Ve  
18 Sa  
19 Do  
20 Lu  
21 Ma  
22 Me  
23 Gi  
24 Ve  
25 Sa  
26 Do  
27 Lu  
28 Ma  
29 Me  
30 Gi  
31 Ve

26 Gi  
27 Ve  
28 Sa  
29 Do  
30 Lu  
31 Ma

**14 MAR** s. Pio e Pella  
**15 MER** s. Margherita - s. Carlo e Matilde  
**16 GIO** s. Felice

# 2025



Gennaio							Febbraio							Marzo							Aprile						
Lu	Ma	Me	Gi	Ve	Sa	Do	Lu	Ma	Me	Gi	Ve	Sa	Do	Lu	Ma	Me	Gi	Ve	Sa	Do	Lu	Ma	Me	Gi	Ve	Sa	Do
3	4	5	6	7	8	9	7	8	9	10	11	12	13	7	8	9	10	11	12	13	4	5	6	7	8	9	10
10	11	12	13	14	15	16	14	15	16	17	18	19	20	14	15	16	17	18	19	20	11	12	13	14	15	16	17
17	18	19	20	21	22	23	21	22	23	24	25	26	27	21	22	23	24	25	26	27	18	19	20	21	22	23	24
24	25	26	27	28	29	30	28	28	28	29	30	31	28	29	30	31	25	26	27	28	29	30					
31																											

Maggio							Giugno							Luglio							Agosto						
Lu	Ma	Me	Gi	Ve	Sa	Do	Lu	Ma	Me	Gi	Ve	Sa	Do	Lu	Ma	Me	Gi	Ve	Sa	Do	Lu	Ma	Me	Gi	Ve	Sa	Do
2	3	4	5	6	7	8	6	7	8	9	10	11	12	4	5	6	7	8	9	10	1	2	3	4	5	6	7
9	10	11	12	13	14	15	13	14	15	16	17	18	19	11	12	13	14	15	16	17	8	9	10	11	12	13	14
16	17	18	19	20	21	22	20	21	22	23	24	25	26	18	19	20	21	22	23	24	15	16	17	18	19	20	21
23	24	25	26	27	28	29	27	28	29	30	25	26	27	28	29	30	31	22	23	24	25	26	27	28			
30	31																										

Settembre							Ottobre							Novembre							Dicembre						
Lu	Ma	Me	Gi	Ve	Sa	Do	Lu	Ma	Me	Gi	Ve	Sa	Do	Lu	Ma	Me	Gi	Ve	Sa	Do	Lu	Ma	Me	Gi	Ve	Sa	Do
			1	2	3	4	3	4	5	6	7	8	9	7	8	9	10	11	12	13	5	6	7	8	9	10	11
			10	11	12	13	10	11	12	13	14	15	16	14	15	16	17	18	19	20	12	13	14	15	16	17	18
			17	18	19	20	17	18	19	20	21	22	23	21	22	23	24	25	26	27	19	20	21	22	23	24	25
			24	25	26	27	24	25	26	27	28	29	30	28	29	30	26	27	28	29	30	31					

## CALENDARIO SINGOLO da muro

Annuale 1 foglio  
 carta patinata da 130 o 350 gr.  
 rilegatura a spirale  
 foro per appendimento  
 configurabile online

- f.to calendario: A3
- f.to personalizzazione: variabile
- imballo da 1 pz.

Modelli disponibili:



## CALENDARIO DA TAVOLO personalizzabile

Mensile 13 fogli + copertina  
carta patinata 130 gr.  
rilegatura a spirale

- ☑ f.to calendario: 21 x 14,7 cm ca
- ☑ f.to personalizzazione: 3,5 x 3,5 cm ca  
+ retro foglio 21 x 14,7 cm ca
- 📦 imballo da 1 pz.





# CALENDARIO SEGNALIBRO

Calendario sul retro  
fronte personalizzabile  
carta patinata 350 gr.

- ☑ f.to calendario: 21 x 5 cm ca
- ☑ f.to personalizzazione: 21 x 5 cm ca
- 📦 imballo da 100 pz.

Colori disponibili:

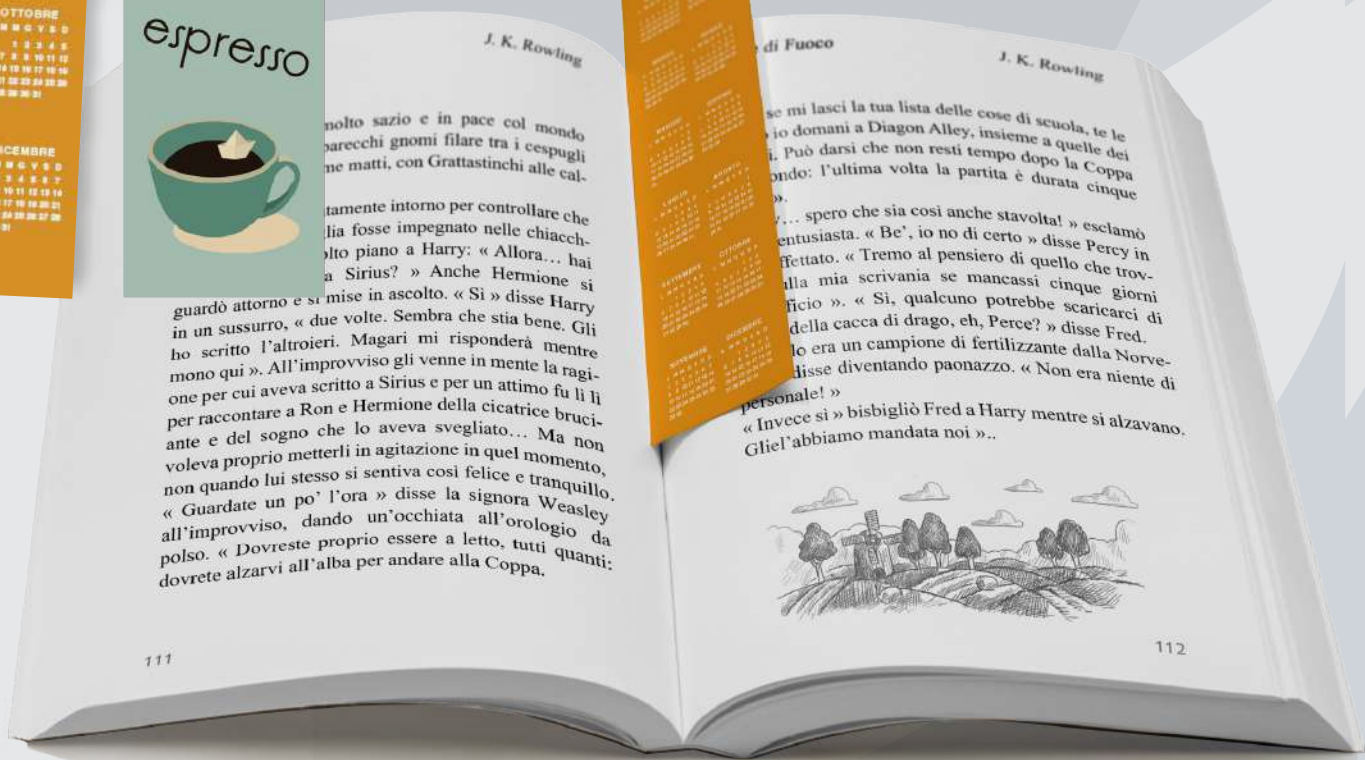
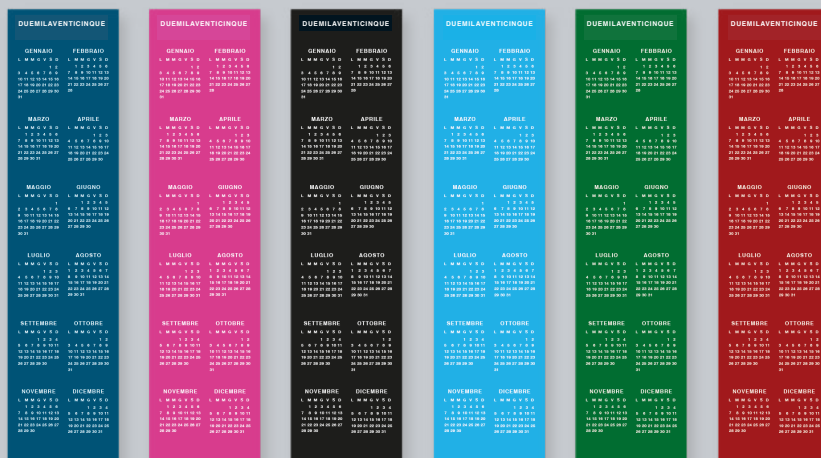



# CALENDARIO TASCABILE

Calendario sul retro fronte personalizzabile carta patinata 350 gr.

- f.to calendario: 8,5 x 5,5 cm ca
- f.to personalizzazione: 8,5 x 5,5 cm ca
- imballo da 250 pz.



Modelli "Elegant" disponibili:



01



02



03



04

Colori disponibili:



# CALENDARIO MOUSEPAD

Calendario annuale  
tappetino antiscivolo  
spessore 3 mm

- ☑ f.to mousepad: 23 x 19,2 cm ca
- ☑ f.to personalizzazione: variabile
- 📦 imballo da 1 pz.

Modelli disponibili:

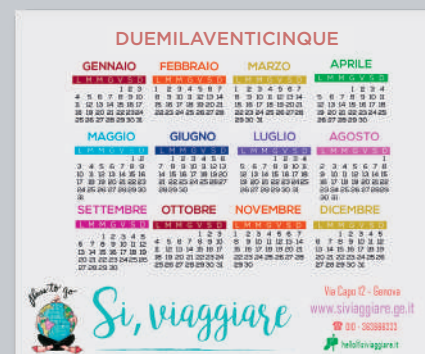
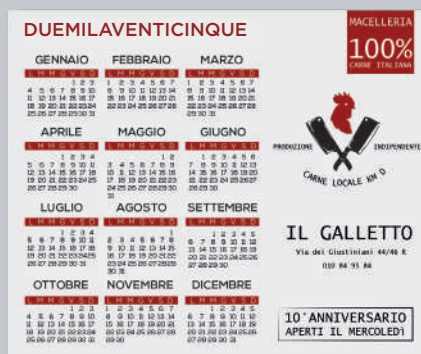

02

# Calendari a tema da muro

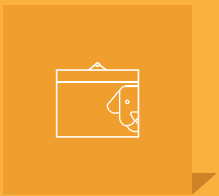

I calendari contrassegnati  
da questo simbolo  
sono stampati su carta FSC®





I calendari contrassegnati  
da questo simbolo  
sono stampati su carta PEFC;



**MODELLO  
BESTSELLER**

# NOTE

**1 MER**  
Maria Maddalena (Dionigi)

**2 GIO**  
s. Duilio e Drogho

**3 VEN**  
s. Genovetta

**4 SAB**  
s. Elmira e Cato

**5 DOM**  
s. Anacleto

**6 LUN**  
Epifania di N.S.

**7 MAR**  
s. Barnaba e Protasio

**8 MER**  
s. Massimo

**9 GIO**  
s. Galieno

**10 VEN**  
s. Aldo

**11 SAB**  
s. Ighino

**12 DOM**  
Sabbato (12 SAB)

**13 LUN**  
s. Nino

**14 MAR**  
s. Felice

**15 MER**  
s. Marco

**16 GIO**  
s. Marcellino

# gennaio

# 2025

**VEN 17**  
s. Antonio abate

**SAB 18**  
s. Liberato

**DOM 19**  
s. Mercurio

**LUN 20**  
s. Sebastiano e Fabiano

**MAR 21**  
s. Agnese

**MER 22**  
s. Vincenzo

**GIO 23**  
s. Eusebio

**VEN 24**  
s. Francesco di Sales

**SAB 25**  
Conversione di S. Paolo

**DOM 26**  
s. Teodoro

**LUN 27**  
s. Angela Merici

**MAR 28**  
s. Tommaso d'Aquino

**MER 29**  
s. Costantino

**GIO 30**  
s. Mercurio

**VEN 31**  
s. Giovanni Battista

Dicembre 2024							Febbraio 2025							
Lunedì	Mercoledì	Venerdì	Sabato	Domenica	Lunedì	Mercoledì	Venerdì	Sabato	Domenica	Lunedì	Mercoledì	Venerdì	Sabato	Domenica
2	3	4	5	6	7	8	9	10	11	3	4	5	6	7
9	10	11	12	13	14	15	16	17	18	10	11	12	13	14
16	17	18	19	20	21	22	23	24	25	17	18	19	20	21
23	24	25	26	27	28	29				24	25	26	27	28



Retrostampato  
con pagina  
note

## PA430 COLORS

Olandese 12 fogli carta patinata 70 gr  
testata termosaldata  
pagina note stampata sul retro

- f.to calendario: 30x47 cm ca
- f.to testata: 30x9 cm ca
- 100



formato:  
**30x47 cm ca**



area di stampa:  
**30x9 cm ca**



Festività  
**Internazionali**

**MODELLO  
BESTSELLER**



Retrostampato **con pagina note**

## PA615 MODERNO

Olandese 12 fogli carta patinata 70 gr  
testata termosaldata  
pagina note stampata sul retro

- f.to calendario: 30x47 cm ca
- f.to testata: 30x9 cm ca
- 100



formato:  
**30x47 cm ca**



area di stampa:  
**30x9 cm ca**



Festività  
**Internazionali**



VE



BL



RO

**PA520 GIGANTE**

Olandese 12 fogli carta naturale 70 gr testata fustellata rinforzata triplo strato

- f.to calendario: 31,5x53 cm ca
- f.to testata: 31,5x10 cm ca
- 100



La carta proviene da materiale certificato FSC®, materiale riciclato e/o legno controllato.



formato: 31,5x53 cm ca



area di stampa: 31,5x10 cm ca



Festività Internazionali

# Calendario trittico fluorescente



formato:  
33x79 cm ca



area di stampa:  
33x20 cm ca



Festività  
Internazionali



La carta proviene da  
materiale certificato  
FSC®, materiale riciclato  
e/o legno controllato.

GI

AR

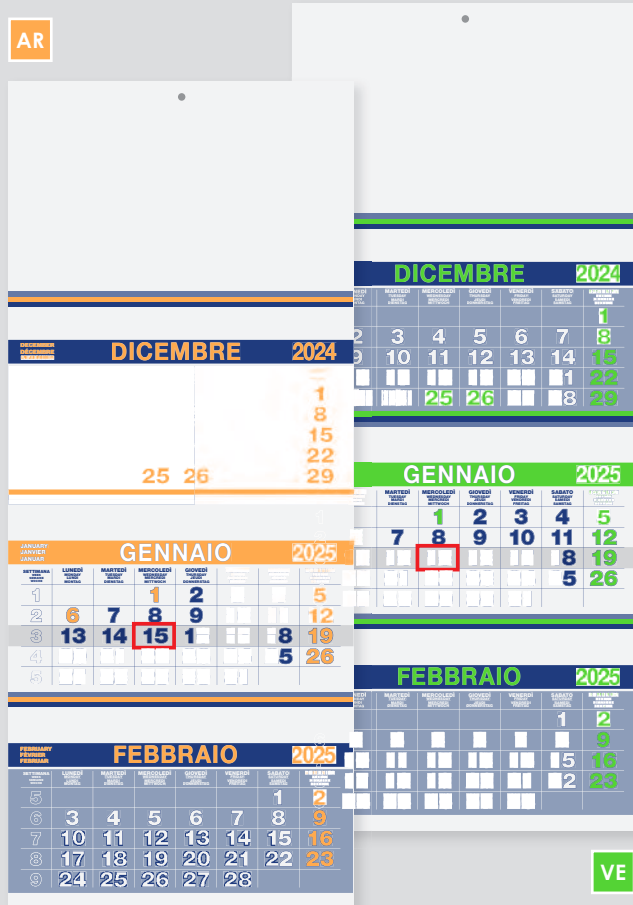

VE

## PA500 TRIO

Trittico 3 blocchi dorsati e perforati  
carta naturale 70 gr, testata rinforzata  
corredato di cursore

- f.to calendario: 33x79 cm ca
- f.to testata: 33x20 cm ca
- 50

DECEMBER DÉCEMBRE DEZEMBER								DICEMBRE 2024							
SETTIMANA WEEK SEMAINE WOCHE	LUNEDÌ MONDAY LUNDI MONTAG	MARTEDÌ TUESDAY MARDI DIENSTAG	MERCOLEDÌ WEDNESDAY MERCREDI MITTWOCH	GIOVEDÌ THURSDAY JEUDI DONNERSTAG	VENERDÌ FRIDAY VENDREDI FREITAG	SABATO SATURDAY SAMEDI SAMSTAG	DOMENICA SUNDAY DIMANCHE SONNTAG	SETTIMANA WEEK SEMAINE WOCHE	LUNEDÌ MONDAY LUNDI MONTAG	MARTEDÌ TUESDAY MARDI DIENSTAG	MERCOLEDÌ WEDNESDAY MERCREDI MITTWOCH	GIOVEDÌ THURSDAY JEUDI DONNERSTAG	VENERDÌ FRIDAY VENDREDI FREITAG	SABATO SATURDAY SAMEDI SAMSTAG	DOMENICA SUNDAY DIMANCHE SONNTAG
48							1								
49	2	3	4	5	6	7	8								
50	9	10	11	12	13	14	15								
51	16	17	18	19	20	21	22								
52/1	23/30	24/31	25	26	27	28	29								

JANUARY JANVIER JANUAR								GENNAIO 2025							
SETTIMANA WEEK SEMAINE WOCHE	LUNEDÌ MONDAY LUNDI MONTAG	MARTEDÌ TUESDAY MARDI DIENSTAG	MERCOLEDÌ WEDNESDAY MERCREDI MITTWOCH	GIOVEDÌ THURSDAY JEUDI DONNERSTAG	VENERDÌ FRIDAY VENDREDI FREITAG	SABATO SATURDAY SAMEDI SAMSTAG	DOMENICA SUNDAY DIMANCHE SONNTAG	SETTIMANA WEEK SEMAINE WOCHE	LUNEDÌ MONDAY LUNDI MONTAG	MARTEDÌ TUESDAY MARDI DIENSTAG	MERCOLEDÌ WEDNESDAY MERCREDI MITTWOCH	GIOVEDÌ THURSDAY JEUDI DONNERSTAG	VENERDÌ FRIDAY VENDREDI FREITAG	SABATO SATURDAY SAMEDI SAMSTAG	DOMENICA SUNDAY DIMANCHE SONNTAG
1			1	2	3	4	5								
2	6	7	8	9	10	11	12								
3	13	14	15	16	17	18	19								
4	20	21	22	23	24	25	26								
5	27	28	29	30	31										

FEBRUARY FÉVRIER FEBRUAR								FEBBRAIO 2025							
SETTIMANA WEEK SEMAINE WOCHE	LUNEDÌ MONDAY LUNDI MONTAG	MARTEDÌ TUESDAY MARDI DIENSTAG	MERCOLEDÌ WEDNESDAY MERCREDI MITTWOCH	GIOVEDÌ THURSDAY JEUDI DONNERSTAG	VENERDÌ FRIDAY VENDREDI FREITAG	SABATO SATURDAY SAMEDI SAMSTAG	DOMENICA SUNDAY DIMANCHE SONNTAG	SETTIMANA WEEK SEMAINE WOCHE	LUNEDÌ MONDAY LUNDI MONTAG	MARTEDÌ TUESDAY MARDI DIENSTAG	MERCOLEDÌ WEDNESDAY MERCREDI MITTWOCH	GIOVEDÌ THURSDAY JEUDI DONNERSTAG	VENERDÌ FRIDAY VENDREDI FREITAG	SABATO SATURDAY SAMEDI SAMSTAG	DOMENICA SUNDAY DIMANCHE SONNTAG
5						1	2								
6	3	4	5	6	7	8	9								
7	10	11	12	13	14	15	16								
8	17	18	19	20	21	22	23								
9	24	25	26	27	28										



formato:  
33x71 cm ca



area di stampa:  
33x11 cm ca



Festività  
Internazionali



La carta proviene da  
materiale certificato  
FSC®, materiale riciclato  
e/o legno controllato.

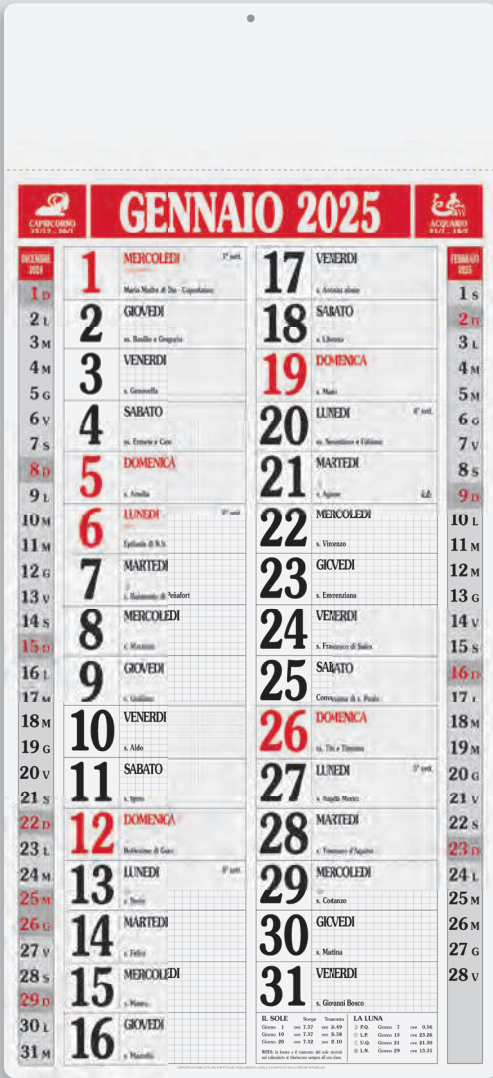

**PA523 MAGNUM**

Olandese 12 fogli carta naturale 70 gr  
testata fustellata rinforzata triplo strato

- f.to calendario: 33x71 cm ca
- f.to testata: 33x11 cm ca
- 50

CAPRICORNO 22/12 - 20/1		<b>GENNAIO 2025</b>		ACQUARIO 21/1 - 19/2	
DICEMBRE 2024	<b>1</b> <b>MERCOLEDÌ</b> 1° sett. Maria Madre di Dio - Capodanno	<b>17</b> <b>VENERDÌ</b> s. Antonio abate	FEBBRAIO 2025	<b>1</b> <b>SABATO</b>	<b>1</b> <b>SABATO</b>
<b>2</b> <b>L</b>	<b>2</b> <b>GIOVEDÌ</b> ss. Basilio e Gregorio	<b>18</b> <b>SABATO</b> s. Liberata	<b>2</b> <b>D</b>	<b>2</b> <b>D</b>	<b>2</b> <b>D</b>
<b>3</b> <b>M</b>	<b>3</b> <b>VENERDÌ</b> s. Genoveffa	<b>19</b> <b>DOMENICA</b> s. Mario	<b>3</b> <b>L</b>	<b>3</b> <b>L</b>	<b>3</b> <b>L</b>
<b>4</b> <b>M</b>	<b>4</b> <b>SABATO</b> ss. Ermete e Caio	<b>20</b> <b>LUNEDÌ</b> 4° sett. ss. Sebastiano e Fabiano	<b>4</b> <b>M</b>	<b>4</b> <b>M</b>	<b>4</b> <b>M</b>
<b>5</b> <b>G</b>	<b>5</b> <b>DOMENICA</b> s. Amelia	<b>21</b> <b>MARTEDÌ</b> s. Agnese	<b>5</b> <b>M</b>	<b>5</b> <b>M</b>	<b>5</b> <b>M</b>
<b>6</b> <b>V</b>	<b>6</b> <b>LUNEDÌ</b> 2° sett. Epifania di N.S.	<b>22</b> <b>MERCOLEDÌ</b> s. Vincenzo	<b>6</b> <b>G</b>	<b>6</b> <b>G</b>	<b>6</b> <b>G</b>
<b>7</b> <b>S</b>	<b>7</b> <b>MARTEDÌ</b> s. Raimondo di Peñafort	<b>23</b> <b>GIOVEDÌ</b> s. Emerenziana	<b>7</b> <b>V</b>	<b>7</b> <b>V</b>	<b>7</b> <b>V</b>
<b>8</b> <b>D</b>	<b>8</b> <b>MERCOLEDÌ</b> s. Massimo	<b>24</b> <b>VENERDÌ</b> s. Francesco di Sales	<b>8</b> <b>S</b>	<b>8</b> <b>S</b>	<b>8</b> <b>S</b>
<b>9</b> <b>L</b>	<b>9</b> <b>GIOVEDÌ</b> s. Giuliano	<b>25</b> <b>SABATO</b> Conversione di s. Paolo	<b>9</b> <b>D</b>	<b>9</b> <b>D</b>	<b>9</b> <b>D</b>
<b>10</b> <b>M</b>	<b>10</b> <b>VENERDÌ</b> s. Aldo	<b>26</b> <b>DOMENICA</b> ss. Tito e Timoteo	<b>10</b> <b>L</b>	<b>10</b> <b>L</b>	<b>10</b> <b>L</b>
<b>11</b> <b>M</b>	<b>11</b> <b>SABATO</b> s. Igino	<b>27</b> <b>LUNEDÌ</b> 5° sett. s. Angela Merici	<b>11</b> <b>M</b>	<b>11</b> <b>M</b>	<b>11</b> <b>M</b>
<b>12</b> <b>G</b>	<b>12</b> <b>DOMENICA</b> Battesimo di Gesù	<b>28</b> <b>MARTEDÌ</b> s. Tommaso d'Aquino	<b>12</b> <b>G</b>	<b>12</b> <b>G</b>	<b>12</b> <b>G</b>
<b>13</b> <b>V</b>	<b>13</b> <b>LUNEDÌ</b> 3° sett. s. Ilario	<b>29</b> <b>MERCOLEDÌ</b> s. Costanzo	<b>13</b> <b>V</b>	<b>13</b> <b>V</b>	<b>13</b> <b>V</b>
<b>14</b> <b>S</b>	<b>14</b> <b>MARTEDÌ</b> s. Felice	<b>30</b> <b>GIOVEDÌ</b> s. Martina	<b>14</b> <b>S</b>	<b>14</b> <b>S</b>	<b>14</b> <b>S</b>
<b>15</b> <b>D</b>	<b>15</b> <b>MERCOLEDÌ</b> s. Mauro	<b>31</b> <b>VENERDÌ</b> s. Giovanni Bosco	<b>15</b> <b>D</b>	<b>15</b> <b>D</b>	<b>15</b> <b>D</b>
<b>16</b> <b>L</b>	<b>16</b> <b>GIOVEDÌ</b> s. Marcello		<b>16</b> <b>L</b>	<b>16</b> <b>L</b>	<b>16</b> <b>L</b>
<b>17</b> <b>M</b>			<b>17</b> <b>M</b>	<b>17</b> <b>M</b>	<b>17</b> <b>M</b>
<b>18</b> <b>M</b>			<b>18</b> <b>M</b>	<b>18</b> <b>M</b>	<b>18</b> <b>M</b>
<b>19</b> <b>G</b>			<b>19</b> <b>G</b>	<b>19</b> <b>G</b>	<b>19</b> <b>G</b>
<b>20</b> <b>V</b>			<b>20</b> <b>V</b>	<b>20</b> <b>V</b>	<b>20</b> <b>V</b>
<b>21</b> <b>S</b>			<b>21</b> <b>S</b>	<b>21</b> <b>S</b>	<b>21</b> <b>S</b>
<b>22</b> <b>D</b>			<b>22</b> <b>D</b>	<b>22</b> <b>D</b>	<b>22</b> <b>D</b>
<b>23</b> <b>L</b>			<b>23</b> <b>L</b>	<b>23</b> <b>L</b>	<b>23</b> <b>L</b>
<b>24</b> <b>M</b>			<b>24</b> <b>M</b>	<b>24</b> <b>M</b>	<b>24</b> <b>M</b>
<b>25</b> <b>M</b>			<b>25</b> <b>M</b>	<b>25</b> <b>M</b>	<b>25</b> <b>M</b>
<b>26</b> <b>G</b>			<b>26</b> <b>G</b>	<b>26</b> <b>G</b>	<b>26</b> <b>G</b>
<b>27</b> <b>V</b>			<b>27</b> <b>V</b>	<b>27</b> <b>V</b>	<b>27</b> <b>V</b>
<b>28</b> <b>S</b>			<b>28</b> <b>S</b>	<b>28</b> <b>S</b>	<b>28</b> <b>S</b>
<b>29</b> <b>D</b>			<b>29</b> <b>D</b>	<b>29</b> <b>D</b>	<b>29</b> <b>D</b>
<b>30</b> <b>L</b>			<b>30</b> <b>L</b>	<b>30</b> <b>L</b>	<b>30</b> <b>L</b>
<b>31</b> <b>M</b>			<b>31</b> <b>M</b>	<b>31</b> <b>M</b>	<b>31</b> <b>M</b>

**IL SOLE** Sorge Tramonta  
Giorno 1 ore 7.37 ore 16.49  
Giorno 10 ore 7.37 ore 16.58  
Giorno 20 ore 7.32 ore 17.10

**LA LUNA** ☾ P.Q. ☽ Giove 7 ore 0.56  
☾ L.P. ☽ Giove 13 ore 23.26  
☾ U.Q. ☽ Giove 21 ore 21.30  
☾ L.N. ☽ Giove 29 ore 15.55

NOTA: la luna e il tramonto del sole riportati nel calendario si riferiscono sempre all'ora solare.

UNIVERSITÀ PUBBLICA DEL VALENTINO - PIAZZA DELLA LIBERTÀ, 1 - 11010 SASSUOLO (VI) - TEL. 0172/410101







**CARRICORNO**  
22/12 - 20/1

**GENNAIO 2025**

<b>Dic 2024</b>			<b>Feb 2025</b>
<b>1 Dom</b>	<b>1 MER</b> s. Stefano	<b>17 VEN</b> s. Antonio abate	<b>1 Sab</b>
<b>2 Lun</b>	<b>2 GIO</b> s. Basilio e Gregorio	<b>18 SAB</b> s. Elisabetta	<b>2 Dom</b>
<b>3 Mar</b>	<b>3 VEN</b> s. Servilia	<b>19 DOM</b> s. Maria	<b>3 Lun</b>
<b>4 Mer</b>	<b>4 SAB</b> s. Ermete e Ciro	<b>20 LUN</b> ss. Sebastiano e Felice	<b>4 Mar</b>
<b>5 Gio</b>	<b>5 DOM</b> s. Antonio	<b>21 MAR</b> s. Agnese	<b>5 Mer</b>
<b>6 Ven</b>	<b>6 LUN</b> s. Oreste e papa Pio	<b>22 MER</b> s. Vincenzo	<b>6 Gio</b>
<b>7 Sab</b>	<b>7 MAR</b> s. Damiano e Cristoforo	<b>23 GIO</b> s. Eusebio	<b>7 Ven</b>
<b>8 Dom</b>	<b>8 MER</b> s. Massimo	<b>24 VEN</b> s. Francesco di Sales	<b>8 Sab</b>
<b>9 Lun</b>	<b>9 GIO</b> s. Valerio	<b>25 SAB</b> Dionisio di s. Paolo	<b>9 Dom</b>
<b>10 Mar</b>	<b>10 VEN</b> s. Rita	<b>26 DOM</b> s. Teodoro	<b>10 Lun</b>
<b>11 Mer</b>	<b>11 SAB</b> s. Imma	<b>27 LUN</b> s. Angela Merici	<b>11 Mar</b>
<b>12 Gio</b>	<b>12 DOM</b> s. Tommaso d'Aquino	<b>28 MAR</b> s. Tommaso d'Aquino	<b>12 Mer</b>
<b>13 Ven</b>	<b>13 LUN</b> s. Eusebio	<b>29 MER</b> s. Costanzo	<b>13 Gio</b>
<b>14 Sab</b>	<b>14 MAR</b> s. Jemma	<b>30 GIO</b> s. Mercurio	<b>14 Ven</b>
<b>15 Dom</b>	<b>15 MER</b> s. Mauro	<b>31 VEN</b> s. Giovanni Battista	<b>15 Sab</b>
<b>16 Lun</b>	<b>16 GIO</b> s. Mercurio		<b>16 Dom</b>

**IL SOLE** - sorge tramonta

Giorno: 11 ore 23 min - 16 ore 07 min

Crepuscolo: da 17:00 - fino 18:00

Notte: da 18:00 - fino 06:00

in verde: al mattino, dopo altri dati

**LA LUNA** - fase giorno notte

1° quarto: 11 ore 23 min - 16 ore 07 min

2° quarto: 11 ore 23 min - 16 ore 07 min

3° quarto: 11 ore 23 min - 16 ore 07 min

pieno: 11 ore 23 min - 16 ore 07 min

## NOTE

Retrostampato con pagina note

### MEMO SPESE

Linea	1° Bimestre	2° Bimestre	3° Bimestre	4° Bimestre	5° Bimestre	6° Bimestre	Totale
Riscaldamento							
Energia elettrica							
Gas							
Imu							
Spese alimentari							
Spese auto							
Spese mediche							
Spese mutualistico							
Spese telefoniche							
Unico							
Tori							
<b>Totale</b>							

#### PLANNING 2026

Gennaio

Lun	Mar	Mer	Gio	Ven	Sab	Dom
1	2	3	4	5	6	7
8	9	10	11	12	13	14
15	16	17	18	19	20	21
22	23	24	25	26	27	28
29	30	31				

Febbraio

Lun	Mar	Mer	Gio	Ven	Sab	Dom
	1	2	3	4	5	6
7	8	9	10	11	12	13
14	15	16	17	18	19	20
21	22	23	24	25	26	27
28	29	30				

Marzo

Lun	Mar	Mer	Gio	Ven	Sab	Dom
	1	2	3	4	5	6
7	8	9	10	11	12	13
14	15	16	17	18	19	20
21	22	23	24	25	26	27
28	29	30	31			

Aprile

Lun	Mar	Mer	Gio	Ven	Sab	Dom
	1	2	3	4	5	6
7	8	9	10	11	12	13
14	15	16	17	18	19	20
21	22	23	24	25	26	27
28	29	30				

Maggio

Lun	Mar	Mer	Gio	Ven	Sab	Dom
	1	2	3	4	5	6
7	8	9	10	11	12	13
14	15	16	17	18	19	20
21	22	23	24	25	26	27
28	29	30	31			

Giugno

Lun	Mar	Mer	Gio	Ven	Sab	Dom
	1	2	3	4	5	6
7	8	9	10	11	12	13
14	15	16	17	18	19	20
21	22	23	24	25	26	27
28	29	30				

Luglio

Lun	Mar	Mer	Gio	Ven	Sab	Dom
	1	2	3	4	5	6
7	8	9	10	11	12	13
14	15	16	17	18	19	20
21	22	23	24	25	26	27
28	29	30	31			

Agosto

Lun	Mar	Mer	Gio	Ven	Sab	Dom
	1	2	3	4	5	6
7	8	9	10	11	12	13
14	15	16	17	18	19	20
21	22	23	24	25	26	27
28	29	30				

Settembre

Lun	Mar	Mer	Gio	Ven	Sab	Dom
	1	2	3	4	5	6
7	8	9	10	11	12	13
14	15	16	17	18	19	20
21	22	23	24	25	26	27
28	29	30				

Ottobre

Lun	Mar	Mer	Gio	Ven	Sab	Dom
	1	2	3	4	5	6
7	8	9	10	11	12	13
14	15	16	17	18	19	20
21	22	23	24	25	26	27
28	29	30				

Novembre

Lun	Mar	Mer	Gio	Ven	Sab	Dom
	1	2	3	4	5	6
7	8	9	10	11	12	13
14	15	16	17	18	19	20
21	22	23	24	25	26	27
28	29	30				

Dicembre

Lun	Mar	Mer	Gio	Ven	Sab	Dom
	1	2	3	4	5	6
7	8	9	10	11	12	13
14	15	16	17	18	19	20
21	22	23	24	25	26	27
28	29	30	31			

Memo Spese e Planning 2026 in ultima pagina

## PA432 ITALY

Olandese 12 fogli carta patinata 70 gr  
testata termosaldada  
pagina note stampata sul retro

- f.to calendario: 30x47 cm ca
- f.to testata: 30x9 cm ca
- 100



formato:  
**30x47 cm ca**



area di stampa:  
**30x9 cm ca**



Festività  
**Internazionali**

GENNAIO 2025

DIC 2024	GENNAIO 2025	FEB 2025
1 Dom	<b>1</b> MERCOLEDÌ Messa Madre di Dio - Giordano	<b>17</b> VENERDÌ s. Antonio abate
2 Lun	<b>2</b> GIOVEDÌ ss. Basilio e Gregorio	<b>18</b> SABATO s. Liberato
3 Mar	<b>3</b> VENERDÌ s. Genoveffa	<b>19</b> DOMENICA s. Marco
4 Mer	<b>4</b> SABATO ss. Emidio e Calo	<b>20</b> LUNEDÌ ss. Sebastiano e Fabiano
5 Gio	<b>5</b> DOMENICA s. Amalia	<b>21</b> MARTEDÌ s. Agnese
6 Ven	<b>6</b> LUNEDÌ Epifania di N.S.	<b>22</b> MERCOLEDÌ s. Vincenz.
7 Sab	<b>7</b> MARTEDÌ x. Raimondo di Palafiori	<b>23</b> GIOVEDÌ s. Eusebio e Carp.
8 Dom	<b>8</b> MERCOLEDÌ s. Massimo	<b>24</b> VENERDÌ s. Francesco di Sales
9 Lun	<b>9</b> GIOVEDÌ s. Tulliano	<b>25</b> SABATO Conversione di S. Paolo
10 Mar	<b>10</b> VENERDÌ s. Alari	<b>26</b> DOMENICA ss. Teo e Timoteo
11 Mer	<b>11</b> SABATO s. Ippol.	<b>27</b> LUNEDÌ s. Angela Merici
12 Gio	<b>12</b> DOMENICA Battesimo di Gesù	<b>28</b> MARTEDÌ s. Tommaso d'Aquino
13 Ven	<b>13</b> LUNEDÌ s. Stefano	<b>29</b> MERCOLEDÌ s. Costanzo
14 Sab	<b>14</b> MARTEDÌ s. Felice	<b>30</b> GIOVEDÌ s. Marcellino
15 Dom	<b>15</b> MERCOLEDÌ s. Mauro	<b>31</b> VENERDÌ s. Ginepro e Bobbio
16 Lun	<b>16</b> GIOVEDÌ s. Marcellino	

**IL SOLE** sorge: 7:37 tramonta: 16:58  
 giorno: 12 ore 21 minuti  
 sorge: 12:00 tramonta: 17:00  
 notte: 12 ore 39 minuti

**LA LUNA** nuovo: 17:00  
 primo: 12:00  
 pieno: 27:00  
 ultimo: 15:00

NOTE

PEFC  
 www.pefc.it

Retrostampato con pagina note

PLANNING 2026

Gennaio							Febbraio							Marzo							
Lun	Mar	Mer	Gio	Ven	Sab	Dom	Lun	Mar	Mer	Gio	Ven	Sab	Dom	Lun	Mar	Mer	Gio	Ven	Sab	Dom	
			1	2	3	4							1								1
5	6	7	8	9	10	11	2	3	4	5	6	7	8	2	3	4	5	6	7	8	
12	13	14	15	16	17	18	9	10	11	12	13	14	15	9	10	11	12	13	14	15	
19	20	21	22	23	24	25	16	17	18	19	20	21	22	16	17	18	19	20	21	22	
26	27	28	29	30	31	23	24	25	26	27	28	23	24	25	26	27	28	29			

Aprile							Maggio							Giugno								
Lun	Mar	Mer	Gio	Ven	Sab	Dom	Lun	Mar	Mer	Gio	Ven	Sab	Dom	Lun	Mar	Mer	Gio	Ven	Sab	Dom		
			1	2	3	4				1	2	3				1	2	3	4	5	6	7
6	7	8	9	10	11	12	4	5	6	7	8	9	10	8	9	10	11	12	13	14		
19	14	16	17	18	19	11	12	13	14	15	16	17	16	17	18	19	20	21	22			
20	21	22	23	24	25	26	18	19	20	21	22	23	22	23	24	25	26	27	28			
27	28	29	30	25	26	27	28	29	30	31	29	30										

Luglio							Agosto							Settembre								
Lun	Mar	Mer	Gio	Ven	Sab	Dom	Lun	Mar	Mer	Gio	Ven	Sab	Dom	Lun	Mar	Mer	Gio	Ven	Sab	Dom		
			1	2	3	4				1	2	3				1	2	3	4	5	6	7
6	7	8	9	10	11	12	3	4	5	6	7	8	9	7	8	9	10	11	12	13		
13	14	15	16	17	18	19	10	11	12	13	14	15	16	14	15	16	17	18	19	20		
20	21	22	23	24	25	26	17	18	19	20	21	22	23	21	22	23	24	25	26	27		
27	28	29	30	31	24	25	26	27	28	29	30	31	28	29	30							

Ottobre							Novembre							Dicembre								
Lun	Mar	Mer	Gio	Ven	Sab	Dom	Lun	Mar	Mer	Gio	Ven	Sab	Dom	Lun	Mar	Mer	Gio	Ven	Sab	Dom		
			1	2	3	4				1	2	3				1	2	3	4	5	6	7
5	6	7	8	9	10	11	2	3	4	5	6	7	8	7	8	9	10	11	12	13		
12	13	14	15	16	17	18	9	10	11	12	13	14	15	14	15	16	17	18	19	20		
19	20	21	22	23	24	25	16	17	18	19	20	21	22	21	22	23	24	25	26	27		
26	27	28	29	30	31	23	24	25	26	27	28	29	28	29	30	31						

Note

PEFC  
 www.pefc.it

Planning 2026 in ultima pagina

## PA600 MULTICOLOR

Olandese 12 fogli carta patinata 70 gr testata termosaldata, pagina note sul retro planning 2026 in ultima pagina

- f.to calendario: 30x47 cm ca
- f.to testata: 30x9 cm ca
- 100



formato:  
**30x47 cm ca**



area di stampa:  
**30x9 cm ca**



Festività  
**Internazionali**

GENNAIO 2025



**CAPRICORNO**  
22/12 - 20/1



**ACQUARIO**  
21/1 - 19/2

DICIEMBRE 2024	1 <b>MERCOLEDÌ</b> <small>Maria Madre di Dio - Capodanno</small>	17 <b>VENERDÌ</b> <small>s. Antonio abate</small>	FEBBRAIO 2025
1 D	2 <b>GIOVEDÌ</b> <small>ss. Biella e Gregoria</small>	18 <b>SABATO</b> <small>s. Liberata</small>	1 S
2 L	3 <b>VENERDÌ</b> <small>s. Genoveffa</small>	19 <b>DOMENICA</b> <small>s. Maria</small>	2 D
3 M	4 <b>SABATO</b> <small>ss. Ermete e Caio</small>	20 <b>LUNEDÌ</b> <small>ss. Sebastiano e Fabiano</small>	3 L
4 M	5 <b>DOMENICA</b> <small>s. Anna</small>	21 <b>MARTEDÌ</b> <small>s. Agnese</small>	4 M
5 G	6 <b>LUNEDÌ</b> <small>Epifania di N.S.</small>	22 <b>MERCOLEDÌ</b> <small>s. Vincenzo</small>	5 M
6 V	7 <b>MARTEDÌ</b> <small>s. Rocco e di Panchrat</small>	23 <b>GIOVEDÌ</b> <small>s. Eusebio</small>	6 G
7 S	8 <b>MERCOLEDÌ</b> <small>s. Massimo</small>	24 <b>VENERDÌ</b> <small>s. Francesco di Sales</small>	7 V
8 D	9 <b>GIOVEDÌ</b> <small>s. Giuliano</small>	25 <b>SABATO</b> <small>Conversione di s. Paolo</small>	8 S
9 L	10 <b>VENERDÌ</b> <small>s. Aldo</small>	26 <b>DOMENICA</b> <small>ss. Rita e Elisabetta</small>	9 D
10 M	11 <b>SABATO</b> <small>s. Ignazio</small>	27 <b>LUNEDÌ</b> <small>s. Angela Merici</small>	10 L
11 M	12 <b>DOMENICA</b> <small>Battesimo di Gesù</small>	28 <b>MARTEDÌ</b> <small>s. Tommaso d'Aquino</small>	11 M
12 G	13 <b>LUNEDÌ</b> <small>s. Ilario</small>	29 <b>MERCOLEDÌ</b> <small>s. Costantino</small>	12 M
13 V	14 <b>MARTEDÌ</b> <small>s. Felice</small>	30 <b>GIOVEDÌ</b> <small>s. Martina</small>	13 G
14 S	15 <b>MERCOLEDÌ</b> <small>s. Mauro</small>	31 <b>VENERDÌ</b> <small>s. Giovanni Bosco</small>	14 V
15 D	16 <b>GIOVEDÌ</b> <small>s. Marcello</small>		15 S
16 L			16 D
17 M			17 L
18 M			18 M
19 G			19 M
20 V			20 G
21 S			21 V
22 D			22 S
23 L			23 D
24 M			24 L
25 M			25 M
26 G			26 M
27 V			27 G
28 S			28 V
29 D			
30 L			
31 M			

**IL SOLE**    Sorgi    Tramonta    **LA LUNA**

Gennaio 1	ore 7.33	ore 16.09	7 S.Q.	Gennaio 7	ore 0.56
Gennaio 10	ore 7.27	ore 16.28	1 P.	Gennaio 15	ore 25.26
Gennaio 20	ore 7.20	ore 17.10	11 S.Q.	Gennaio 23	ore 21.20
Febbraio 1	ore 7.12	ore 18.00	1 L.N.	Gennaio 29	ore 13.35

NOTE



1	2	3	4	5	6	7	8	9	10	11	12	13	14	15	16	17	18	19	20	21	22	23	24	25	26	27	28	29	30	31
---	---	---	---	---	---	---	---	---	----	----	----	----	----	----	----	----	----	----	----	----	----	----	----	----	----	----	----	----	----	----

Retrostampato con pagina note

MEMO SPESE

Spese	1° Bimestre	2° Bimestre	3° Bimestre	4° Bimestre	5° Bimestre	6° Bimestre	Totale
Acqua							
Energia elettrica							
Gas							
Imu							
Spese alimentari							
Spese auto							
Spese mediche							
Spese mutuo/fitto							
Spese telefoniche							
Unico							
Tari							
<b>Totale</b>							

PLANNING 2026

Gennaio

Lun	Mar	Mer	Gio	Ven	Sab	Dom
	1	2	3	4	5	6
7	8	9	10	11	12	13
14	15	16	17	18	19	20
21	22	23	24	25	26	27
28	29	30	31			

Febbraio

Lun	Mar	Mer	Gio	Ven	Sab	Dom
		1	2	3	4	5
6	7	8	9	10	11	12
13	14	15	16	17	18	19
20	21	22	23	24	25	26
27	28	29	30			

Marzo

Lun	Mar	Mer	Gio	Ven	Sab	Dom
			1	2	3	4
5	6	7	8	9	10	11
12	13	14	15	16	17	18
19	20	21	22	23	24	25
26	27	28	29	30	31	

Aprile

Lun	Mar	Mer	Gio	Ven	Sab	Dom
				1	2	3
4	5	6	7	8	9	10
11	12	13	14	15	16	17
18	19	20	21	22	23	24
25	26	27	28	29	30	

Maggio

Lun	Mar	Mer	Gio	Ven	Sab	Dom
			1	2	3	4
5	6	7	8	9	10	11
12	13	14	15	16	17	18
19	20	21	22	23	24	25
26	27	28	29	30	31	

Giugno

Lun	Mar	Mer	Gio	Ven	Sab	Dom
			1	2	3	4
5	6	7	8	9	10	11
12	13	14	15	16	17	18
19	20	21	22	23	24	25
26	27	28	29	30	31	

Luglio

Lun	Mar	Mer	Gio	Ven	Sab	Dom
				1	2	3
4	5	6	7	8	9	10
11	12	13	14	15	16	17
18	19	20	21	22	23	24
25	26	27	28	29	30	31

Agosto

Lun	Mar	Mer	Gio	Ven	Sab	Dom
					1	2
3	4	5	6	7	8	9
10	11	12	13	14	15	16
17	18	19	20	21	22	23
24	25	26	27	28	29	30
31						

Settembre

Lun	Mar	Mer	Gio	Ven	Sab	Dom
						1
2	3	4	5	6	7	8
9	10	11	12	13	14	15
16	17	18	19	20	21	22
23	24	25	26	27	28	29
30						

Ottobre

Lun	Mar	Mer	Gio	Ven	Sab	Dom
						1
2	3	4	5	6	7	8
9	10	11	12	13	14	15
16	17	18	19	20	21	22
23	24	25	26	27	28	29
30						

Novembre

Lun	Mar	Mer	Gio	Ven	Sab	Dom
						1
2	3	4	5	6	7	8
9	10	11	12	13	14	15
16	17	18	19	20	21	22
23	24	25	26	27	28	29
30						



Dicembre

Lun	Mar	Mer	Gio	Ven	Sab	Dom
						1
2	3	4	5	6	7	8
9	10	11	12	13	14	15
16	17	18	19	20	21	22
23	24	25	26	27	28	29
30	31					

Memo Spese e Planning 2026 in ultima pagina

## PA610 QUADRETTATO

Olandese 12 fogli carta patinata 70 gr testata termosaldata pagina note stampata sul retro

-  f.to calendario: 30x47 cm ca
-  f.to testata: 30x9 cm ca
-  100



formato: 30x47 cm ca



area di stampa: 30x9 cm ca



Festività Internazionali

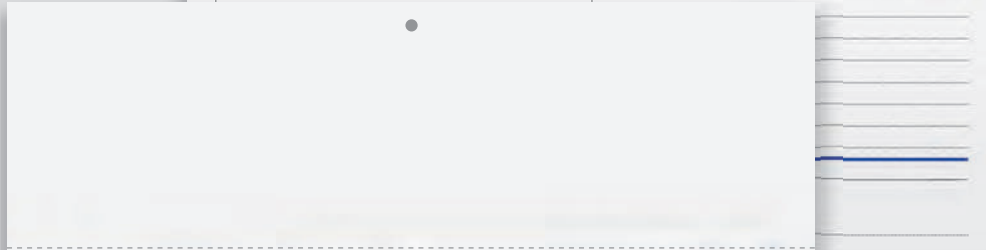

Retro stampato con pagina appunti



**PA614 SWEDISH**

Olandese 12 fogli carta patinata 70 gr testata termosaldata pagina note stampata sul retro

- f.to calendario: 30x47 cm ca
- f.to testata: 30x9 cm ca
- 100



formato: 30x47 cm ca



area di stampa: 30x9 cm ca



Festività Internazionali

MEMO SPESE							
Scadenze	1° Bimestre	2° Bimestre	3° Bimestre	4° Bimestre	5° Bimestre	6° Bimestre	Totale
Acqua							

NOTE

GENNAIO 2025

Dic. 2024	1 dom	2 lun	3 mar	4 mer	5 gio	6 ven	7 sab	8 dom	9 lun	10 mar	11 mer	12 gio	13 ven	14 sab	15 dom	16 lun	17 mar	18 mer	19 gio	20 ven	21 sab	22 dom	23 lun	24 mar	25 mer	26 gio	27 ven	28 sab	29 dom	30 lun	31 mar
	1 mer	2 gio	3 ven	4 sab	5 dom	6 lun	7 mar	8 mer	9 gio	10 ven	11 sab	12 dom	13 lun	14 mar	15 mer	16 gio	17 ven	18 sab	19 dom	20 lun	21 mar	22 mer	23 gio	24 ven	25 sab	26 dom	27 lun	28 mar	29 mer	30 gio	31 ven

VE

GENNAIO 2025

Dic. 2024	1 mer <th style="width: 15%;">2 gio <th style="width: 15%;">3 ven <th style="width: 15%;">4 sab <th style="width: 15%;">5 dom <th style="width: 15%;">6 lun <th style="width: 15%;">7 mar <th style="width: 15%;">8 mer <th style="width: 15%;">9 gio <th style="width: 15%;">10 ven <th style="width: 15%;">11 sab <th style="width: 15%;">12 dom <th style="width: 15%;">13 lun <th style="width: 15%;">14 mar <th style="width: 15%;">15 mer <th style="width: 15%;">16 gio <th style="width: 15%;">17 ven <th style="width: 15%;">18 sab <th style="width: 15%;">19 dom <th style="width: 15%;">20 lun <th style="width: 15%;">21 mar <th style="width: 15%;">22 mer <th style="width: 15%;">23 gio <th style="width: 15%;">24 ven <th style="width: 15%;">25 sab <th style="width: 15%;">26 dom <th style="width: 15%;">27 lun <th style="width: 15%;">28 mar <th style="width: 15%;">29 mer <th style="width: 15%;">30 gio <th style="width: 15%;">31 ven </th></th></th></th></th></th></th></th></th></th></th></th></th></th></th></th></th></th></th></th></th></th></th></th></th></th></th></th></th></th>	2 gio <th style="width: 15%;">3 ven <th style="width: 15%;">4 sab <th style="width: 15%;">5 dom <th style="width: 15%;">6 lun <th style="width: 15%;">7 mar <th style="width: 15%;">8 mer <th style="width: 15%;">9 gio <th style="width: 15%;">10 ven <th style="width: 15%;">11 sab <th style="width: 15%;">12 dom <th style="width: 15%;">13 lun <th style="width: 15%;">14 mar <th style="width: 15%;">15 mer <th style="width: 15%;">16 gio <th style="width: 15%;">17 ven <th style="width: 15%;">18 sab <th style="width: 15%;">19 dom <th style="width: 15%;">20 lun <th style="width: 15%;">21 mar <th style="width: 15%;">22 mer <th style="width: 15%;">23 gio <th style="width: 15%;">24 ven <th style="width: 15%;">25 sab <th style="width: 15%;">26 dom <th style="width: 15%;">27 lun <th style="width: 15%;">28 mar <th style="width: 15%;">29 mer <th style="width: 15%;">30 gio <th style="width: 15%;">31 ven </th></th></th></th></th></th></th></th></th></th></th></th></th></th></th></th></th></th></th></th></th></th></th></th></th></th></th></th></th>	3 ven <th style="width: 15%;">4 sab <th style="width: 15%;">5 dom <th style="width: 15%;">6 lun <th style="width: 15%;">7 mar <th style="width: 15%;">8 mer <th style="width: 15%;">9 gio <th style="width: 15%;">10 ven <th style="width: 15%;">11 sab <th style="width: 15%;">12 dom <th style="width: 15%;">13 lun <th style="width: 15%;">14 mar <th style="width: 15%;">15 mer <th style="width: 15%;">16 gio <th style="width: 15%;">17 ven <th style="width: 15%;">18 sab <th style="width: 15%;">19 dom <th style="width: 15%;">20 lun <th style="width: 15%;">21 mar <th style="width: 15%;">22 mer <th style="width: 15%;">23 gio <th style="width: 15%;">24 ven <th style="width: 15%;">25 sab <th style="width: 15%;">26 dom <th style="width: 15%;">27 lun <th style="width: 15%;">28 mar <th style="width: 15%;">29 mer <th style="width: 15%;">30 gio <th style="width: 15%;">31 ven </th></th></th></th></th></th></th></th></th></th></th></th></th></th></th></th></th></th></th></th></th></th></th></th></th></th></th></th>	4 sab <th style="width: 15%;">5 dom <th style="width: 15%;">6 lun <th style="width: 15%;">7 mar <th style="width: 15%;">8 mer <th style="width: 15%;">9 gio <th style="width: 15%;">10 ven <th style="width: 15%;">11 sab <th style="width: 15%;">12 dom <th style="width: 15%;">13 lun <th style="width: 15%;">14 mar <th style="width: 15%;">15 mer <th style="width: 15%;">16 gio <th style="width: 15%;">17 ven <th style="width: 15%;">18 sab <th style="width: 15%;">19 dom <th style="width: 15%;">20 lun <th style="width: 15%;">21 mar <th style="width: 15%;">22 mer <th style="width: 15%;">23 gio <th style="width: 15%;">24 ven <th style="width: 15%;">25 sab <th style="width: 15%;">26 dom <th style="width: 15%;">27 lun <th style="width: 15%;">28 mar <th style="width: 15%;">29 mer <th style="width: 15%;">30 gio <th style="width: 15%;">31 ven </th></th></th></th></th></th></th></th></th></th></th></th></th></th></th></th></th></th></th></th></th></th></th></th></th></th></th>	5 dom <th style="width: 15%;">6 lun <th style="width: 15%;">7 mar <th style="width: 15%;">8 mer <th style="width: 15%;">9 gio <th style="width: 15%;">10 ven <th style="width: 15%;">11 sab <th style="width: 15%;">12 dom <th style="width: 15%;">13 lun <th style="width: 15%;">14 mar <th style="width: 15%;">15 mer <th style="width: 15%;">16 gio <th style="width: 15%;">17 ven <th style="width: 15%;">18 sab <th style="width: 15%;">19 dom <th style="width: 15%;">20 lun <th style="width: 15%;">21 mar <th style="width: 15%;">22 mer <th style="width: 15%;">23 gio <th style="width: 15%;">24 ven <th style="width: 15%;">25 sab <th style="width: 15%;">26 dom <th style="width: 15%;">27 lun <th style="width: 15%;">28 mar <th style="width: 15%;">29 mer <th style="width: 15%;">30 gio <th style="width: 15%;">31 ven </th></th></th></th></th></th></th></th></th></th></th></th></th></th></th></th></th></th></th></th></th></th></th></th></th></th>	6 lun <th style="width: 15%;">7 mar <th style="width: 15%;">8 mer <th style="width: 15%;">9 gio <th style="width: 15%;">10 ven <th style="width: 15%;">11 sab <th style="width: 15%;">12 dom <th style="width: 15%;">13 lun <th style="width: 15%;">14 mar <th style="width: 15%;">15 mer <th style="width: 15%;">16 gio <th style="width: 15%;">17 ven <th style="width: 15%;">18 sab <th style="width: 15%;">19 dom <th style="width: 15%;">20 lun <th style="width: 15%;">21 mar <th style="width: 15%;">22 mer <th style="width: 15%;">23 gio <th style="width: 15%;">24 ven <th style="width: 15%;">25 sab <th style="width: 15%;">26 dom <th style="width: 15%;">27 lun <th style="width: 15%;">28 mar <th style="width: 15%;">29 mer <th style="width: 15%;">30 gio <th style="width: 15%;">31 ven </th></th></th></th></th></th></th></th></th></th></th></th></th></th></th></th></th></th></th></th></th></th></th></th></th>	7 mar <th style="width: 15%;">8 mer <th style="width: 15%;">9 gio <th style="width: 15%;">10 ven <th style="width: 15%;">11 sab <th style="width: 15%;">12 dom <th style="width: 15%;">13 lun <th style="width: 15%;">14 mar <th style="width: 15%;">15 mer <th style="width: 15%;">16 gio <th style="width: 15%;">17 ven <th style="width: 15%;">18 sab <th style="width: 15%;">19 dom <th style="width: 15%;">20 lun <th style="width: 15%;">21 mar <th style="width: 15%;">22 mer <th style="width: 15%;">23 gio <th style="width: 15%;">24 ven <th style="width: 15%;">25 sab <th style="width: 15%;">26 dom <th style="width: 15%;">27 lun <th style="width: 15%;">28 mar <th style="width: 15%;">29 mer <th style="width: 15%;">30 gio <th style="width: 15%;">31 ven </th></th></th></th></th></th></th></th></th></th></th></th></th></th></th></th></th></th></th></th></th></th></th></th>	8 mer <th style="width: 15%;">9 gio <th style="width: 15%;">10 ven <th style="width: 15%;">11 sab <th style="width: 15%;">12 dom <th style="width: 15%;">13 lun <th style="width: 15%;">14 mar <th style="width: 15%;">15 mer <th style="width: 15%;">16 gio <th style="width: 15%;">17 ven <th style="width: 15%;">18 sab <th style="width: 15%;">19 dom <th style="width: 15%;">20 lun <th style="width: 15%;">21 mar <th style="width: 15%;">22 mer <th style="width: 15%;">23 gio <th style="width: 15%;">24 ven <th style="width: 15%;">25 sab <th style="width: 15%;">26 dom <th style="width: 15%;">27 lun <th style="width: 15%;">28 mar <th style="width: 15%;">29 mer <th style="width: 15%;">30 gio <th style="width: 15%;">31 ven </th></th></th></th></th></th></th></th></th></th></th></th></th></th></th></th></th></th></th></th></th></th></th>	9 gio <th style="width: 15%;">10 ven <th style="width: 15%;">11 sab <th style="width: 15%;">12 dom <th style="width: 15%;">13 lun <th style="width: 15%;">14 mar <th style="width: 15%;">15 mer <th style="width: 15%;">16 gio <th style="width: 15%;">17 ven <th style="width: 15%;">18 sab <th style="width: 15%;">19 dom <th style="width: 15%;">20 lun <th style="width: 15%;">21 mar <th style="width: 15%;">22 mer <th style="width: 15%;">23 gio <th style="width: 15%;">24 ven <th style="width: 15%;">25 sab <th style="width: 15%;">26 dom <th style="width: 15%;">27 lun <th style="width: 15%;">28 mar <th style="width: 15%;">29 mer <th style="width: 15%;">30 gio <th style="width: 15%;">31 ven </th></th></th></th></th></th></th></th></th></th></th></th></th></th></th></th></th></th></th></th></th></th>	10 ven <th style="width: 15%;">11 sab <th style="width: 15%;">12 dom <th style="width: 15%;">13 lun <th style="width: 15%;">14 mar <th style="width: 15%;">15 mer <th style="width: 15%;">16 gio <th style="width: 15%;">17 ven <th style="width: 15%;">18 sab <th style="width: 15%;">19 dom <th style="width: 15%;">20 lun <th style="width: 15%;">21 mar <th style="width: 15%;">22 mer <th style="width: 15%;">23 gio <th style="width: 15%;">24 ven <th style="width: 15%;">25 sab <th style="width: 15%;">26 dom <th style="width: 15%;">27 lun <th style="width: 15%;">28 mar <th style="width: 15%;">29 mer <th style="width: 15%;">30 gio <th style="width: 15%;">31 ven </th></th></th></th></th></th></th></th></th></th></th></th></th></th></th></th></th></th></th></th></th>	11 sab <th style="width: 15%;">12 dom <th style="width: 15%;">13 lun <th style="width: 15%;">14 mar <th style="width: 15%;">15 mer <th style="width: 15%;">16 gio <th style="width: 15%;">17 ven <th style="width: 15%;">18 sab <th style="width: 15%;">19 dom <th style="width: 15%;">20 lun <th style="width: 15%;">21 mar <th style="width: 15%;">22 mer <th style="width: 15%;">23 gio <th style="width: 15%;">24 ven <th style="width: 15%;">25 sab <th style="width: 15%;">26 dom <th style="width: 15%;">27 lun <th style="width: 15%;">28 mar <th style="width: 15%;">29 mer <th style="width: 15%;">30 gio <th style="width: 15%;">31 ven </th></th></th></th></th></th></th></th></th></th></th></th></th></th></th></th></th></th></th></th>	12 dom <th style="width: 15%;">13 lun <th style="width: 15%;">14 mar <th style="width: 15%;">15 mer <th style="width: 15%;">16 gio <th style="width: 15%;">17 ven <th style="width: 15%;">18 sab <th style="width: 15%;">19 dom <th style="width: 15%;">20 lun <th style="width: 15%;">21 mar <th style="width: 15%;">22 mer <th style="width: 15%;">23 gio <th style="width: 15%;">24 ven <th style="width: 15%;">25 sab <th style="width: 15%;">26 dom <th style="width: 15%;">27 lun <th style="width: 15%;">28 mar <th style="width: 15%;">29 mer <th style="width: 15%;">30 gio <th style="width: 15%;">31 ven </th></th></th></th></th></th></th></th></th></th></th></th></th></th></th></th></th></th></th>	13 lun <th style="width: 15%;">14 mar <th style="width: 15%;">15 mer <th style="width: 15%;">16 gio <th style="width: 15%;">17 ven <th style="width: 15%;">18 sab <th style="width: 15%;">19 dom <th style="width: 15%;">20 lun <th style="width: 15%;">21 mar <th style="width: 15%;">22 mer <th style="width: 15%;">23 gio <th style="width: 15%;">24 ven <th style="width: 15%;">25 sab <th style="width: 15%;">26 dom <th style="width: 15%;">27 lun <th style="width: 15%;">28 mar <th style="width: 15%;">29 mer <th style="width: 15%;">30 gio <th style="width: 15%;">31 ven </th></th></th></th></th></th></th></th></th></th></th></th></th></th></th></th></th></th>	14 mar <th style="width: 15%;">15 mer <th style="width: 15%;">16 gio <th style="width: 15%;">17 ven <th style="width: 15%;">18 sab <th style="width: 15%;">19 dom <th style="width: 15%;">20 lun <th style="width: 15%;">21 mar <th style="width: 15%;">22 mer <th style="width: 15%;">23 gio <th style="width: 15%;">24 ven <th style="width: 15%;">25 sab <th style="width: 15%;">26 dom <th style="width: 15%;">27 lun <th style="width: 15%;">28 mar <th style="width: 15%;">29 mer <th style="width: 15%;">30 gio <th style="width: 15%;">31 ven </th></th></th></th></th></th></th></th></th></th></th></th></th></th></th></th></th>	15 mer <th style="width: 15%;">16 gio <th style="width: 15%;">17 ven <th style="width: 15%;">18 sab <th style="width: 15%;">19 dom <th style="width: 15%;">20 lun <th style="width: 15%;">21 mar <th style="width: 15%;">22 mer <th style="width: 15%;">23 gio <th style="width: 15%;">24 ven <th style="width: 15%;">25 sab <th style="width: 15%;">26 dom <th style="width: 15%;">27 lun <th style="width: 15%;">28 mar <th style="width: 15%;">29 mer <th style="width: 15%;">30 gio <th style="width: 15%;">31 ven </th></th></th></th></th></th></th></th></th></th></th></th></th></th></th></th>	16 gio <th style="width: 15%;">17 ven <th style="width: 15%;">18 sab <th style="width: 15%;">19 dom <th style="width: 15%;">20 lun <th style="width: 15%;">21 mar <th style="width: 15%;">22 mer <th style="width: 15%;">23 gio <th style="width: 15%;">24 ven <th style="width: 15%;">25 sab <th style="width: 15%;">26 dom <th style="width: 15%;">27 lun <th style="width: 15%;">28 mar <th style="width: 15%;">29 mer <th style="width: 15%;">30 gio <th style="width: 15%;">31 ven </th></th></th></th></th></th></th></th></th></th></th></th></th></th></th>	17 ven <th style="width: 15%;">18 sab <th style="width: 15%;">19 dom <th style="width: 15%;">20 lun <th style="width: 15%;">21 mar <th style="width: 15%;">22 mer <th style="width: 15%;">23 gio <th style="width: 15%;">24 ven <th style="width: 15%;">25 sab <th style="width: 15%;">26 dom <th style="width: 15%;">27 lun <th style="width: 15%;">28 mar <th style="width: 15%;">29 mer <th style="width: 15%;">30 gio <th style="width: 15%;">31 ven </th></th></th></th></th></th></th></th></th></th></th></th></th></th>	18 sab <th style="width: 15%;">19 dom <th style="width: 15%;">20 lun <th style="width: 15%;">21 mar <th style="width: 15%;">22 mer <th style="width: 15%;">23 gio <th style="width: 15%;">24 ven <th style="width: 15%;">25 sab <th style="width: 15%;">26 dom <th style="width: 15%;">27 lun <th style="width: 15%;">28 mar <th style="width: 15%;">29 mer <th style="width: 15%;">30 gio <th style="width: 15%;">31 ven </th></th></th></th></th></th></th></th></th></th></th></th></th>	19 dom <th style="width: 15%;">20 lun <th style="width: 15%;">21 mar <th style="width: 15%;">22 mer <th style="width: 15%;">23 gio <th style="width: 15%;">24 ven <th style="width: 15%;">25 sab <th style="width: 15%;">26 dom <th style="width: 15%;">27 lun <th style="width: 15%;">28 mar <th style="width: 15%;">29 mer <th style="width: 15%;">30 gio <th style="width: 15%;">31 ven </th></th></th></th></th></th></th></th></th></th></th></th>	20 lun <th style="width: 15%;">21 mar <th style="width: 15%;">22 mer <th style="width: 15%;">23 gio <th style="width: 15%;">24 ven <th style="width: 15%;">25 sab <th style="width: 15%;">26 dom <th style="width: 15%;">27 lun <th style="width: 15%;">28 mar <th style="width: 15%;">29 mer <th style="width: 15%;">30 gio <th style="width: 15%;">31 ven </th></th></th></th></th></th></th></th></th></th></th>	21 mar <th style="width: 15%;">22 mer <th style="width: 15%;">23 gio <th style="width: 15%;">24 ven <th style="width: 15%;">25 sab <th style="width: 15%;">26 dom <th style="width: 15%;">27 lun <th style="width: 15%;">28 mar <th style="width: 15%;">29 mer <th style="width: 15%;">30 gio <th style="width: 15%;">31 ven </th></th></th></th></th></th></th></th></th></th>	22 mer <th style="width: 15%;">23 gio <th style="width: 15%;">24 ven <th style="width: 15%;">25 sab <th style="width: 15%;">26 dom <th style="width: 15%;">27 lun <th style="width: 15%;">28 mar <th style="width: 15%;">29 mer <th style="width: 15%;">30 gio <th style="width: 15%;">31 ven </th></th></th></th></th></th></th></th></th>	23 gio <th style="width: 15%;">24 ven <th style="width: 15%;">25 sab <th style="width: 15%;">26 dom <th style="width: 15%;">27 lun <th style="width: 15%;">28 mar <th style="width: 15%;">29 mer <th style="width: 15%;">30 gio <th style="width: 15%;">31 ven </th></th></th></th></th></th></th></th>	24 ven <th style="width: 15%;">25 sab <th style="width: 15%;">26 dom <th style="width: 15%;">27 lun <th style="width: 15%;">28 mar <th style="width: 15%;">29 mer <th style="width: 15%;">30 gio <th style="width: 15%;">31 ven </th></th></th></th></th></th></th>	25 sab <th style="width: 15%;">26 dom <th style="width: 15%;">27 lun <th style="width: 15%;">28 mar <th style="width: 15%;">29 mer <th style="width: 15%;">30 gio <th style="width: 15%;">31 ven </th></th></th></th></th></th>	26 dom <th style="width: 15%;">27 lun <th style="width: 15%;">28 mar <th style="width: 15%;">29 mer <th style="width: 15%;">30 gio <th style="width: 15%;">31 ven </th></th></th></th></th>	27 lun <th style="width: 15%;">28 mar <th style="width: 15%;">29 mer <th style="width: 15%;">30 gio <th style="width: 15%;">31 ven </th></th></th></th>	28 mar <th style="width: 15%;">29 mer <th style="width: 15%;">30 gio <th style="width: 15%;">31 ven </th></th></th>	29 mer <th style="width: 15%;">30 gio <th style="width: 15%;">31 ven </th></th>	30 gio <th style="width: 15%;">31 ven </th>	31 ven
	1 mer	2 gio	3 ven	4 sab	5 dom	6 lun	7 mar	8 mer	9 gio	10 ven	11 sab	12 dom	13 lun	14 mar	15 mer	16 gio	17 ven	18 sab	19 dom	20 lun	21 mar	22 mer	23 gio	24 ven	25 sab	26 dom	27 lun	28 mar	29 mer	30 gio	31 ven

AZ

GENNAIO 2025

Dic. 2024	1 mer <th style="width: 15%;">2 gio <th style="width: 15%;">3 ven <th style="width: 15%;">4 sab <th style="width: 15%;">5 dom <th style="width: 15%;">6 lun <th style="width: 15%;">7 mar <th style="width: 15%;">8 mer <th style="width: 15%;">9 gio <th style="width: 15%;">10 ven <th style="width: 15%;">11 sab <th style="width: 15%;">12 dom <th style="width: 15%;">13 lun <th style="width: 15%;">14 mar <th style="width: 15%;">15 mer <th style="width: 15%;">16 gio <th style="width: 15%;">17 ven <th style="width: 15%;">18 sab <th style="width: 15%;">19 dom <th style="width: 15%;">20 lun <th style="width: 15%;">21 mar <th style="width: 15%;">22 mer <th style="width: 15%;">23 gio <th style="width: 15%;">24 ven <th style="width: 15%;">25 sab <th style="width: 15%;">26 dom <th style="width: 15%;">27 lun <th style="width: 15%;">28 mar <th style="width: 15%;">29 mer <th style="width: 15%;">30 gio <th style="width: 15%;">31 ven </th></th></th></th></th></th></th></th></th></th></th></th></th></th></th></th></th></th></th></th></th></th></th></th></th></th></th></th></th></th>	2 gio <th style="width: 15%;">3 ven <th style="width: 15%;">4 sab <th style="width: 15%;">5 dom <th style="width: 15%;">6 lun <th style="width: 15%;">7 mar <th style="width: 15%;">8 mer <th style="width: 15%;">9 gio <th style="width: 15%;">10 ven <th style="width: 15%;">11 sab <th style="width: 15%;">12 dom <th style="width: 15%;">13 lun <th style="width: 15%;">14 mar <th style="width: 15%;">15 mer <th style="width: 15%;">16 gio <th style="width: 15%;">17 ven <th style="width: 15%;">18 sab <th style="width: 15%;">19 dom <th style="width: 15%;">20 lun <th style="width: 15%;">21 mar <th style="width: 15%;">22 mer <th style="width: 15%;">23 gio <th style="width: 15%;">24 ven <th style="width: 15%;">25 sab <th style="width: 15%;">26 dom <th style="width: 15%;">27 lun <th style="width: 15%;">28 mar <th style="width: 15%;">29 mer <th style="width: 15%;">30 gio <th style="width: 15%;">31 ven </th></th></th></th></th></th></th></th></th></th></th></th></th></th></th></th></th></th></th></th></th></th></th></th></th></th></th></th></th>	3 ven <th style="width: 15%;">4 sab <th style="width: 15%;">5 dom <th style="width: 15%;">6 lun <th style="width: 15%;">7 mar <th style="width: 15%;">8 mer <th style="width: 15%;">9 gio <th style="width: 15%;">10 ven <th style="width: 15%;">11 sab <th style="width: 15%;">12 dom <th style="width: 15%;">13 lun <th style="width: 15%;">14 mar <th style="width: 15%;">15 mer <th style="width: 15%;">16 gio <th style="width: 15%;">17 ven <th style="width: 15%;">18 sab <th style="width: 15%;">19 dom <th style="width: 15%;">20 lun <th style="width: 15%;">21 mar <th style="width: 15%;">22 mer <th style="width: 15%;">23 gio <th style="width: 15%;">24 ven <th style="width: 15%;">25 sab <th style="width: 15%;">26 dom <th style="width: 15%;">27 lun <th style="width: 15%;">28 mar <th style="width: 15%;">29 mer <th style="width: 15%;">30 gio <th style="width: 15%;">31 ven </th></th></th></th></th></th></th></th></th></th></th></th></th></th></th></th></th></th></th></th></th></th></th></th></th></th></th></th>	4 sab <th style="width: 15%;">5 dom <th style="width: 15%;">6 lun <th style="width: 15%;">7 mar <th style="width: 15%;">8 mer <th style="width: 15%;">9 gio <th style="width: 15%;">10 ven <th style="width: 15%;">11 sab <th style="width: 15%;">12 dom <th style="width: 15%;">13 lun <th style="width: 15%;">14 mar <th style="width: 15%;">15 mer <th style="width: 15%;">16 gio <th style="width: 15%;">17 ven <th style="width: 15%;">18 sab <th style="width: 15%;">19 dom <th style="width: 15%;">20 lun <th style="width: 15%;">21 mar <th style="width: 15%;">22 mer <th style="width: 15%;">23 gio <th style="width: 15%;">24 ven <th style="width: 15%;">25 sab <th style="width: 15%;">26 dom <th style="width: 15%;">27 lun <th style="width: 15%;">28 mar <th style="width: 15%;">29 mer <th style="width: 15%;">30 gio <th style="width: 15%;">31 ven </th></th></th></th></th></th></th></th></th></th></th></th></th></th></th></th></th></th></th></th></th></th></th></th></th></th></th>	5 dom <th style="width: 15%;">6 lun <th style="width: 15%;">7 mar <th style="width: 15%;">8 mer <th style="width: 15%;">9 gio <th style="width: 15%;">10 ven <th style="width: 15%;">11 sab <th style="width: 15%;">12 dom <th style="width: 15%;">13 lun <th style="width: 15%;">14 mar <th style="width: 15%;">15 mer <th style="width: 15%;">16 gio <th style="width: 15%;">17 ven <th style="width: 15%;">18 sab <th style="width: 15%;">19 dom <th style="width: 15%;">20 lun <th style="width: 15%;">21 mar <th style="width: 15%;">22 mer <th style="width: 15%;">23 gio <th style="width: 15%;">24 ven <th style="width: 15%;">25 sab <th style="width: 15%;">26 dom <th style="width: 15%;">27 lun <th style="width: 15%;">28 mar <th style="width: 15%;">29 mer <th style="width: 15%;">30 gio <th style="width: 15%;">31 ven </th></th></th></th></th></th></th></th></th></th></th></th></th></th></th></th></th></th></th></th></th></th></th></th></th></th>	6 lun <th style="width: 15%;">7 mar <th style="width: 15%;">8 mer <th style="width: 15%;">9 gio <th style="width: 15%;">10 ven <th style="width: 15%;">11 sab <th style="width: 15%;">12 dom <th style="width: 15%;">13 lun <th style="width: 15%;">14 mar <th style="width: 15%;">15 mer <th style="width: 15%;">16 gio <th style="width: 15%;">17 ven <th style="width: 15%;">18 sab <th style="width: 15%;">19 dom <th style="width: 15%;">20 lun <th style="width: 15%;">21 mar <th style="width: 15%;">22 mer <th style="width: 15%;">23 gio <th style="width: 15%;">24 ven <th style="width: 15%;">25 sab <th style="width: 15%;">26 dom <th style="width: 15%;">27 lun <th style="width: 15%;">28 mar <th style="width: 15%;">29 mer <th style="width: 15%;">30 gio <th style="width: 15%;">31 ven </th></th></th></th></th></th></th></th></th></th></th></th></th></th></th></th></th></th></th></th></th></th></th></th></th>	7 mar <th style="width: 15%;">8 mer <th style="width: 15%;">9 gio <th style="width: 15%;">10 ven <th style="width: 15%;">11 sab <th style="width: 15%;">12 dom <th style="width: 15%;">13 lun <th style="width: 15%;">14 mar <th style="width: 15%;">15 mer <th style="width: 15%;">16 gio <th style="width: 15%;">17 ven <th style="width: 15%;">18 sab <th style="width: 15%;">19 dom <th style="width: 15%;">20 lun <th style="width: 15%;">21 mar <th style="width: 15%;">22 mer <th style="width: 15%;">23 gio <th style="width: 15%;">24 ven <th style="width: 15%;">25 sab <th style="width: 15%;">26 dom <th style="width: 15%;">27 lun <th style="width: 15%;">28 mar <th style="width: 15%;">29 mer <th style="width: 15%;">30 gio <th style="width: 15%;">31 ven </th></th></th></th></th></th></th></th></th></th></th></th></th></th></th></th></th></th></th></th></th></th></th></th>	8 mer <th style="width: 15%;">9 gio <th style="width: 15%;">10 ven <th style="width: 15%;">11 sab <th style="width: 15%;">12 dom <th style="width: 15%;">13 lun <th style="width: 15%;">14 mar <th style="width: 15%;">15 mer <th style="width: 15%;">16 gio <th style="width: 15%;">17 ven <th style="width: 15%;">18 sab <th style="width: 15%;">19 dom <th style="width: 15%;">20 lun <th style="width: 15%;">21 mar <th style="width: 15%;">22 mer <th style="width: 15%;">23 gio <th style="width: 15%;">24 ven <th style="width: 15%;">25 sab <th style="width: 15%;">26 dom <th style="width: 15%;">27 lun <th style="width: 15%;">28 mar <th style="width: 15%;">29 mer <th style="width: 15%;">30 gio <th style="width: 15%;">31 ven </th></th></th></th></th></th></th></th></th></th></th></th></th></th></th></th></th></th></th></th></th></th></th>	9 gio <th style="width: 15%;">10 ven <th style="width: 15%;">11 sab <th style="width: 15%;">12 dom <th style="width: 15%;">13 lun <th style="width: 15%;">14 mar <th style="width: 15%;">15 mer <th style="width: 15%;">16 gio <th style="width: 15%;">17 ven <th style="width: 15%;">18 sab <th style="width: 15%;">19 dom <th style="width: 15%;">20 lun <th style="width: 15%;">21 mar <th style="width: 15%;">22 mer <th style="width: 15%;">23 gio <th style="width: 15%;">24 ven <th style="width: 15%;">25 sab <th style="width: 15%;">26 dom <th style="width: 15%;">27 lun <th style="width: 15%;">28 mar <th style="width: 15%;">29 mer <th style="width: 15%;">30 gio <th style="width: 15%;">31 ven </th></th></th></th></th></th></th></th></th></th></th></th></th></th></th></th></th></th></th></th></th></th>	10 ven <th style="width: 15%;">11 sab <th style="width: 15%;">12 dom <th style="width: 15%;">13 lun <th style="width: 15%;">14 mar <th style="width: 15%;">15 mer <th style="width: 15%;">16 gio <th style="width: 15%;">17 ven <th style="width: 15%;">18 sab <th style="width: 15%;">19 dom <th style="width: 15%;">20 lun <th style="width: 15%;">21 mar <th style="width: 15%;">22 mer <th style="width: 15%;">23 gio <th style="width: 15%;">24 ven <th style="width: 15%;">25 sab <th style="width: 15%;">26 dom <th style="width: 15%;">27 lun <th style="width: 15%;">28 mar <th style="width: 15%;">29 mer <th style="width: 15%;">30 gio <th style="width: 15%;">31 ven </th></th></th></th></th></th></th></th></th></th></th></th></th></th></th></th></th></th></th></th></th>	11 sab <th style="width: 15%;">12 dom <th style="width: 15%;">13 lun <th style="width: 15%;">14 mar <th style="width: 15%;">15 mer <th style="width: 15%;">16 gio <th style="width: 15%;">17 ven <th style="width: 15%;">18 sab <th style="width: 15%;">19 dom <th style="width: 15%;">20 lun <th style="width: 15%;">21 mar <th style="width: 15%;">22 mer <th style="width: 15%;">23 gio <th style="width: 15%;">24 ven <th style="width: 15%;">25 sab <th style="width: 15%;">26 dom <th style="width: 15%;">27 lun <th style="width: 15%;">28 mar <th style="width: 15%;">29 mer <th style="width: 15%;">30 gio <th style="width: 15%;">31 ven </th></th></th></th></th></th></th></th></th></th></th></th></th></th></th></th></th></th></th></th>	12 dom <th style="width: 15%;">13 lun <th style="width: 15%;">14 mar <th style="width: 15%;">15 mer <th style="width: 15%;">16 gio <th style="width: 15%;">17 ven <th style="width: 15%;">18 sab <th style="width: 15%;">19 dom <th style="width: 15%;">20 lun <th style="width: 15%;">21 mar <th style="width: 15%;">22 mer <th style="width: 15%;">23 gio <th style="width: 15%;">24 ven <th style="width: 15%;">25 sab <th style="width: 15%;">26 dom <th style="width: 15%;">27 lun <th style="width: 15%;">28 mar <th style="width: 15%;">29 mer <th style="width: 15%;">30 gio <th style="width: 15%;">31 ven </th></th></th></th></th></th></th></th></th></th></th></th></th></th></th></th></th></th></th>	13 lun <th style="width: 15%;">14 mar <th style="width: 15%;">15 mer <th style="width: 15%;">16 gio <th style="width: 15%;">17 ven <th style="width: 15%;">18 sab <th style="width: 15%;">19 dom <th style="width: 15%;">20 lun <th style="width: 15%;">21 mar <th style="width: 15%;">22 mer <th style="width: 15%;">23 gio <th style="width: 15%;">24 ven <th style="width: 15%;">25 sab <th style="width: 15%;">26 dom <th style="width: 15%;">27 lun <th style="width: 15%;">28 mar <th style="width: 15%;">29 mer <th style="width: 15%;">30 gio <th style="width: 15%;">31 ven </th></th></th></th></th></th></th></th></th></th></th></th></th></th></th></th></th></th>	14 mar <th style="width: 15%;">15 mer <th style="width: 15%;">16 gio <th style="width: 15%;">17 ven <th style="width: 15%;">18 sab <th style="width: 15%;">19 dom <th style="width: 15%;">20 lun <th style="width: 15%;">21 mar <th style="width: 15%;">22 mer <th style="width: 15%;">23 gio <th style="width: 15%;">24 ven <th style="width: 15%;">25 sab <th style="width: 15%;">26 dom <th style="width: 15%;">27 lun <th style="width: 15%;">28 mar <th style="width: 15%;">29 mer <th style="width: 15%;">30 gio <th style="width: 15%;">31 ven </th></th></th></th></th></th></th></th></th></th></th></th></th></th></th></th></th>	15 mer <th style="width: 15%;">16 gio <th style="width: 15%;">17 ven <th style="width: 15%;">18 sab <th style="width: 15%;">19 dom <th style="width: 15%;">20 lun <th style="width: 15%;">21 mar <th style="width: 15%;">22 mer <th style="width: 15%;">23 gio <th style="width: 15%;">24 ven <th style="width: 15%;">25 sab <th style="width: 15%;">26 dom <th style="width: 15%;">27 lun <th style="width: 15%;">28 mar <th style="width: 15%;">29 mer <th style="width: 15%;">30 gio <th style="width: 15%;">31 ven </th></th></th></th></th></th></th></th></th></th></th></th></th></th></th></th>	16 gio <th style="width: 15%;">17 ven <th style="width: 15%;">18 sab <th style="width: 15%;">19 dom <th style="width: 15%;">20 lun <th style="width: 15%;">21 mar <th style="width: 15%;">22 mer <th style="width: 15%;">23 gio <th style="width: 15%;">24 ven <th style="width: 15%;">25 sab <th style="width: 15%;">26 dom <th style="width: 15%;">27 lun <th style="width: 15%;">28 mar <th style="width: 15%;">29 mer <th style="width: 15%;">30 gio <th style="width: 15%;">31 ven </th></th></th></th></th></th></th></th></th></th></th></th></th></th></th>	17 ven <th style="width: 15%;">18 sab <th style="width: 15%;">19 dom <th style="width: 15%;">20 lun <th style="width: 15%;">21 mar <th style="width: 15%;">22 mer <th style="width: 15%;">23 gio <th style="width: 15%;">24 ven <th style="width: 15%;">25 sab <th style="width: 15%;">26 dom <th style="width: 15%;">27 lun <th style="width: 15%;">28 mar <th style="width: 15%;">29 mer <th style="width: 15%;">30 gio <th style="width: 15%;">31 ven </th></th></th></th></th></th></th></th></th></th></th></th></th></th>	18 sab <th style="width: 15%;">19 dom <th style="width: 15%;">20 lun <th style="width: 15%;">21 mar <th style="width: 15%;">22 mer <th style="width: 15%;">23 gio <th style="width: 15%;">24 ven <th style="width: 15%;">25 sab <th style="width: 15%;">26 dom <th style="width: 15%;">27 lun <th style="width: 15%;">28 mar <th style="width: 15%;">29 mer <th style="width: 15%;">30 gio <th style="width: 15%;">31 ven </th></th></th></th></th></th></th></th></th></th></th></th></th>	19 dom <th style="width: 15%;">20 lun <th style="width: 15%;">21 mar <th style="width: 15%;">22 mer <th style="width: 15%;">23 gio <th style="width: 15%;">24 ven <th style="width: 15%;">25 sab <th style="width: 15%;">26 dom <th style="width: 15%;">27 lun <th style="width: 15%;">28 mar <th style="width: 15%;">29 mer <th style="width: 15%;">30 gio <th style="width: 15%;">31 ven </th></th></th></th></th></th></th></th></th></th></th></th>	20 lun <th style="width: 15%;">21 mar <th style="width: 15%;">22 mer <th style="width: 15%;">23 gio <th style="width: 15%;">24 ven <th style="width: 15%;">25 sab <th style="width: 15%;">26 dom <th style="width: 15%;">27 lun <th style="width: 15%;">28 mar <th style="width: 15%;">29 mer <th style="width: 15%;">30 gio <th style="width: 15%;">31 ven </th></th></th></th></th></th></th></th></th></th></th>	21 mar <th style="width: 15%;">22 mer <th style="width: 15%;">23 gio <th style="width: 15%;">24 ven <th style="width: 15%;">25 sab <th style="width: 15%;">26 dom <th style="width: 15%;">27 lun <th style="width: 15%;">28 mar <th style="width: 15%;">29 mer <th style="width: 15%;">30 gio <th style="width: 15%;">31 ven </th></th></th></th></th></th></th></th></th></th>	22 mer <th style="width: 15%;">23 gio <th style="width: 15%;">24 ven <th style="width: 15%;">25 sab <th style="width: 15%;">26 dom <th style="width: 15%;">27 lun <th style="width: 15%;">28 mar <th style="width: 15%;">29 mer <th style="width: 15%;">30 gio <th style="width: 15%;">31 ven </th></th></th></th></th></th></th></th></th>	23 gio <th style="width: 15%;">24 ven <th style="width: 15%;">25 sab <th style="width: 15%;">26 dom <th style="width: 15%;">27 lun <th style="width: 15%;">28 mar <th style="width: 15%;">29 mer <th style="width: 15%;">30 gio <th style="width: 15%;">31 ven </th></th></th></th></th></th></th></th>	24 ven <th style="width: 15%;">25 sab <th style="width: 15%;">26 dom <th style="width: 15%;">27 lun <th style="width: 15%;">28 mar <th style="width: 15%;">29 mer <th style="width: 15%;">30 gio <th style="width: 15%;">31 ven </th></th></th></th></th></th></th>	25 sab <th style="width: 15%;">26 dom <th style="width: 15%;">27 lun <th style="width: 15%;">28 mar <th style="width: 15%;">29 mer <th style="width: 15%;">30 gio <th style="width: 15%;">31 ven </th></th></th></th></th></th>	26 dom <th style="width: 15%;">27 lun <th style="width: 15%;">28 mar <th style="width: 15%;">29 mer <th style="width: 15%;">30 gio <th style="width: 15%;">31 ven </th></th></th></th></th>	27 lun <th style="width: 15%;">28 mar <th style="width: 15%;">29 mer <th style="width: 15%;">30 gio <th style="width: 15%;">31 ven </th></th></th></th>	28 mar <th style="width: 15%;">29 mer <th style="width: 15%;">30 gio <th style="width: 15%;">31 ven </th></th></th>	29 mer <th style="width: 15%;">30 gio <th style="width: 15%;">31 ven </th></th>	30 gio <th style="width: 15%;">31 ven </th>	31 ven
	1 mer	2 gio	3 ven	4 sab	5 dom	6 lun	7 mar	8 mer	9 gio	10 ven	11 sab	12 dom	13 lun	14 mar	15 mer	16 gio	17 ven	18 sab	19 dom	20 lun	21 mar	22 mer	23 gio	24 ven	25 sab	26 dom	27 lun	28 mar	29 mer	30 gio	31 ven

RO

Retrostampato con pagina note.  
Memo Spese e Planning 2026 in ultima pagina.

### PA620 SMART

Olandese 12 fogli carta patinata 70 gr testata termosaldata pagina note stampata sul retro

- f.to calendario: 30x47 cm ca
- f.to testata: 30x9 cm ca
- 100



formato: 30x47 cm ca

area di stampa: 30x9 cm ca

Festività Internazionali

### MEMO SPESE

Scadenze	1° Bimestre	2° Bimestre	3° Bimestre	4° Bimestre	5° Bimestre	6° Bimestre	Totale
Acqua							

## NOTE



**CAPRICORNO**  
23/12 - 20/1

## GENNAIO 2025

<p><b>DICEMBRE 2024</b></p> <p>L M M G V S D</p> <p>1</p> <p>2 3 4 5 6 7 8</p> <p>9 10 11 12 13 14 15</p> <p>16 17 18 19 20 21 22</p> <p>23 24 25 26 27 28 29</p>	<table style="width: 100%; border-collapse: collapse;"> <tr><td style="width: 50%;"><b>1 MER</b> s. Maria Maddalena di Cleve - Capricorno</td><td style="width: 50%;"><b>17 VEN</b> s. Antonio abate</td></tr> <tr><td><b>2 GIO</b> s. Zenone e Giacinto</td><td><b>18 SAB</b> s. Lazzaro</td></tr> <tr><td><b>3 VEN</b> s. Genesio</td><td><b>19 DOM</b> s. Marco</td></tr> <tr><td><b>4 SAB</b> s. Emidio e Ciri</td><td><b>20 LUN</b> s. Sotterino e Tiburzio</td></tr> <tr><td><b>5 DOM</b> s. Anselmo</td><td><b>21 MAR</b> s. Agostino</td></tr> <tr><td><b>6 LUN</b> s. Felice</td><td><b>22 MER</b> s. Valentino</td></tr> <tr><td><b>7 MAR</b> s. Remondino e Valeriano</td><td><b>23 GIO</b> s. Eusebio</td></tr> <tr><td><b>8 MER</b> s. Massimo</td><td><b>24 VEN</b> s. Francesco di Sales</td></tr> <tr><td><b>9 GIO</b> s. Felice</td><td><b>25 SAB</b> Conservatori di s. Felice</td></tr> <tr><td><b>10 VEN</b> s. Gilla</td><td><b>26 DOM</b> s. Vito e Modesto</td></tr> <tr><td><b>11 SAB</b> s. Ignazio</td><td><b>27 LUN</b> s. Angelo Merello</td></tr> <tr><td><b>12 DOM</b> Santissimo di Daniele</td><td><b>28 MAR</b> s. Tommaso d'Aquino</td></tr> <tr><td><b>13 LUN</b> s. Ivo</td><td><b>29 MER</b> s. Costantino</td></tr> <tr><td><b>14 MAR</b> s. Felice</td><td><b>30 GIO</b> s. Maria</td></tr> <tr><td><b>15 MER</b> s. Mauro</td><td><b>31 VEN</b> s. Claverio Sacco</td></tr> </table>	<b>1 MER</b> s. Maria Maddalena di Cleve - Capricorno	<b>17 VEN</b> s. Antonio abate	<b>2 GIO</b> s. Zenone e Giacinto	<b>18 SAB</b> s. Lazzaro	<b>3 VEN</b> s. Genesio	<b>19 DOM</b> s. Marco	<b>4 SAB</b> s. Emidio e Ciri	<b>20 LUN</b> s. Sotterino e Tiburzio	<b>5 DOM</b> s. Anselmo	<b>21 MAR</b> s. Agostino	<b>6 LUN</b> s. Felice	<b>22 MER</b> s. Valentino	<b>7 MAR</b> s. Remondino e Valeriano	<b>23 GIO</b> s. Eusebio	<b>8 MER</b> s. Massimo	<b>24 VEN</b> s. Francesco di Sales	<b>9 GIO</b> s. Felice	<b>25 SAB</b> Conservatori di s. Felice	<b>10 VEN</b> s. Gilla	<b>26 DOM</b> s. Vito e Modesto	<b>11 SAB</b> s. Ignazio	<b>27 LUN</b> s. Angelo Merello	<b>12 DOM</b> Santissimo di Daniele	<b>28 MAR</b> s. Tommaso d'Aquino	<b>13 LUN</b> s. Ivo	<b>29 MER</b> s. Costantino	<b>14 MAR</b> s. Felice	<b>30 GIO</b> s. Maria	<b>15 MER</b> s. Mauro	<b>31 VEN</b> s. Claverio Sacco	<p><b>FEBBRAIO 2025</b></p> <p>L M M G V S D</p> <p>1 2</p> <p>3 4 5 6 7 8 9</p> <p>10 11 12 13 14 15 16</p> <p>17 18 19 20 21 22 23</p> <p>24 25 26 27 28</p>
<b>1 MER</b> s. Maria Maddalena di Cleve - Capricorno	<b>17 VEN</b> s. Antonio abate																															
<b>2 GIO</b> s. Zenone e Giacinto	<b>18 SAB</b> s. Lazzaro																															
<b>3 VEN</b> s. Genesio	<b>19 DOM</b> s. Marco																															
<b>4 SAB</b> s. Emidio e Ciri	<b>20 LUN</b> s. Sotterino e Tiburzio																															
<b>5 DOM</b> s. Anselmo	<b>21 MAR</b> s. Agostino																															
<b>6 LUN</b> s. Felice	<b>22 MER</b> s. Valentino																															
<b>7 MAR</b> s. Remondino e Valeriano	<b>23 GIO</b> s. Eusebio																															
<b>8 MER</b> s. Massimo	<b>24 VEN</b> s. Francesco di Sales																															
<b>9 GIO</b> s. Felice	<b>25 SAB</b> Conservatori di s. Felice																															
<b>10 VEN</b> s. Gilla	<b>26 DOM</b> s. Vito e Modesto																															
<b>11 SAB</b> s. Ignazio	<b>27 LUN</b> s. Angelo Merello																															
<b>12 DOM</b> Santissimo di Daniele	<b>28 MAR</b> s. Tommaso d'Aquino																															
<b>13 LUN</b> s. Ivo	<b>29 MER</b> s. Costantino																															
<b>14 MAR</b> s. Felice	<b>30 GIO</b> s. Maria																															
<b>15 MER</b> s. Mauro	<b>31 VEN</b> s. Claverio Sacco																															

**IL SOLE**    **Energia**    **Temperatura**    **LE LUNE**

Orizzonte: 10° 15' N    1000 Wh/m²    15°C    Luna: 100%    100%

Altezza: 20°    1000 Wh/m²    15°C    Luna: 100%    100%

Declinazione: 23° 27' N    1000 Wh/m²    15°C    Luna: 100%    100%

Tempo di luce: 16h 00m    1000 Wh/m²    15°C    Luna: 100%    100%

**BL**

**CAPRICORNO**  
23/12 - 20/1

## GENNAIO 2025

<p><b>DICEMBRE 2024</b></p> <p>L M M G V S D</p> <p>1</p> <p>2 3 4 5 6 7 8</p> <p>9 10 11 12 13 14 15</p> <p>16 17 18 19 20 21 22</p> <p>23 24 25 26 27 28 29</p>	<table style="width: 100%; border-collapse: collapse;"> <tr><td style="width: 50%;"><b>1 MER</b> s. Maria Maddalena di Cleve - Capricorno</td><td style="width: 50%;"><b>17 VEN</b> s. Antonio abate</td></tr> <tr><td><b>2 GIO</b> s. Zenone e Giacinto</td><td><b>18 SAB</b> s. Lazzaro</td></tr> <tr><td><b>3 VEN</b> s. Genesio</td><td><b>19 DOM</b> s. Marco</td></tr> <tr><td><b>4 SAB</b> s. Emidio e Ciri</td><td><b>20 LUN</b> s. Sotterino e Tiburzio</td></tr> <tr><td><b>5 DOM</b> s. Anselmo</td><td><b>21 MAR</b> s. Agostino</td></tr> <tr><td><b>6 LUN</b> s. Felice</td><td><b>22 MER</b> s. Valentino</td></tr> <tr><td><b>7 MAR</b> s. Remondino e Valeriano</td><td><b>23 GIO</b> s. Eusebio</td></tr> <tr><td><b>8 MER</b> s. Massimo</td><td><b>24 VEN</b> s. Francesco di Sales</td></tr> <tr><td><b>9 GIO</b> s. Felice</td><td><b>25 SAB</b> Conservatori di s. Felice</td></tr> <tr><td><b>10 VEN</b> s. Gilla</td><td><b>26 DOM</b> s. Vito e Modesto</td></tr> <tr><td><b>11 SAB</b> s. Ignazio</td><td><b>27 LUN</b> s. Angelo Merello</td></tr> <tr><td><b>12 DOM</b> Santissimo di Daniele</td><td><b>28 MAR</b> s. Tommaso d'Aquino</td></tr> <tr><td><b>13 LUN</b> s. Ivo</td><td><b>29 MER</b> s. Costantino</td></tr> <tr><td><b>14 MAR</b> s. Felice</td><td><b>30 GIO</b> s. Maria</td></tr> <tr><td><b>15 MER</b> s. Mauro</td><td><b>31 VEN</b> s. Claverio Sacco</td></tr> </table>	<b>1 MER</b> s. Maria Maddalena di Cleve - Capricorno	<b>17 VEN</b> s. Antonio abate	<b>2 GIO</b> s. Zenone e Giacinto	<b>18 SAB</b> s. Lazzaro	<b>3 VEN</b> s. Genesio	<b>19 DOM</b> s. Marco	<b>4 SAB</b> s. Emidio e Ciri	<b>20 LUN</b> s. Sotterino e Tiburzio	<b>5 DOM</b> s. Anselmo	<b>21 MAR</b> s. Agostino	<b>6 LUN</b> s. Felice	<b>22 MER</b> s. Valentino	<b>7 MAR</b> s. Remondino e Valeriano	<b>23 GIO</b> s. Eusebio	<b>8 MER</b> s. Massimo	<b>24 VEN</b> s. Francesco di Sales	<b>9 GIO</b> s. Felice	<b>25 SAB</b> Conservatori di s. Felice	<b>10 VEN</b> s. Gilla	<b>26 DOM</b> s. Vito e Modesto	<b>11 SAB</b> s. Ignazio	<b>27 LUN</b> s. Angelo Merello	<b>12 DOM</b> Santissimo di Daniele	<b>28 MAR</b> s. Tommaso d'Aquino	<b>13 LUN</b> s. Ivo	<b>29 MER</b> s. Costantino	<b>14 MAR</b> s. Felice	<b>30 GIO</b> s. Maria	<b>15 MER</b> s. Mauro	<b>31 VEN</b> s. Claverio Sacco	<p><b>FEBBRAIO 2025</b></p> <p>L M M G V S D</p> <p>1 2</p> <p>3 4 5 6 7 8 9</p> <p>10 11 12 13 14 15 16</p> <p>17 18 19 20 21 22 23</p> <p>24 25 26 27 28</p>
<b>1 MER</b> s. Maria Maddalena di Cleve - Capricorno	<b>17 VEN</b> s. Antonio abate																															
<b>2 GIO</b> s. Zenone e Giacinto	<b>18 SAB</b> s. Lazzaro																															
<b>3 VEN</b> s. Genesio	<b>19 DOM</b> s. Marco																															
<b>4 SAB</b> s. Emidio e Ciri	<b>20 LUN</b> s. Sotterino e Tiburzio																															
<b>5 DOM</b> s. Anselmo	<b>21 MAR</b> s. Agostino																															
<b>6 LUN</b> s. Felice	<b>22 MER</b> s. Valentino																															
<b>7 MAR</b> s. Remondino e Valeriano	<b>23 GIO</b> s. Eusebio																															
<b>8 MER</b> s. Massimo	<b>24 VEN</b> s. Francesco di Sales																															
<b>9 GIO</b> s. Felice	<b>25 SAB</b> Conservatori di s. Felice																															
<b>10 VEN</b> s. Gilla	<b>26 DOM</b> s. Vito e Modesto																															
<b>11 SAB</b> s. Ignazio	<b>27 LUN</b> s. Angelo Merello																															
<b>12 DOM</b> Santissimo di Daniele	<b>28 MAR</b> s. Tommaso d'Aquino																															
<b>13 LUN</b> s. Ivo	<b>29 MER</b> s. Costantino																															
<b>14 MAR</b> s. Felice	<b>30 GIO</b> s. Maria																															
<b>15 MER</b> s. Mauro	<b>31 VEN</b> s. Claverio Sacco																															

**RO**

**CAPRICORNO**  
23/12 - 20/1

## GENNAIO 2025

<p><b>DICEMBRE 2024</b></p> <p>L M M G V S D</p> <p>1</p> <p>2 3 4 5 6 7 8</p> <p>9 10 11 12 13 14 15</p> <p>16 17 18 19 20 21 22</p> <p>23 24 25 26 27 28 29</p>	<table style="width: 100%; border-collapse: collapse;"> <tr><td style="width: 50%;"><b>1 MER</b> s. Maria Maddalena di Cleve - Capricorno</td><td style="width: 50%;"><b>17 VEN</b> s. Antonio abate</td></tr> <tr><td><b>2 GIO</b> s. Zenone e Giacinto</td><td><b>18 SAB</b> s. Lazzaro</td></tr> <tr><td><b>3 VEN</b> s. Genesio</td><td><b>19 DOM</b> s. Marco</td></tr> <tr><td><b>4 SAB</b> s. Emidio e Ciri</td><td><b>20 LUN</b> s. Sotterino e Tiburzio</td></tr> <tr><td><b>5 DOM</b> s. Anselmo</td><td><b>21 MAR</b> s. Agostino</td></tr> <tr><td><b>6 LUN</b> s. Felice</td><td><b>22 MER</b> s. Valentino</td></tr> <tr><td><b>7 MAR</b> s. Remondino e Valeriano</td><td><b>23 GIO</b> s. Eusebio</td></tr> <tr><td><b>8 MER</b> s. Massimo</td><td><b>24 VEN</b> s. Francesco di Sales</td></tr> <tr><td><b>9 GIO</b> s. Felice</td><td><b>25 SAB</b> Conservatori di s. Felice</td></tr> <tr><td><b>10 VEN</b> s. Gilla</td><td><b>26 DOM</b> s. Vito e Modesto</td></tr> <tr><td><b>11 SAB</b> s. Ignazio</td><td><b>27 LUN</b> s. Angelo Merello</td></tr> <tr><td><b>12 DOM</b> Santissimo di Daniele</td><td><b>28 MAR</b> s. Tommaso d'Aquino</td></tr> <tr><td><b>13 LUN</b> s. Ivo</td><td><b>29 MER</b> s. Costantino</td></tr> <tr><td><b>14 MAR</b> s. Felice</td><td><b>30 GIO</b> s. Maria</td></tr> <tr><td><b>15 MER</b> s. Mauro</td><td><b>31 VEN</b> s. Claverio Sacco</td></tr> </table>	<b>1 MER</b> s. Maria Maddalena di Cleve - Capricorno	<b>17 VEN</b> s. Antonio abate	<b>2 GIO</b> s. Zenone e Giacinto	<b>18 SAB</b> s. Lazzaro	<b>3 VEN</b> s. Genesio	<b>19 DOM</b> s. Marco	<b>4 SAB</b> s. Emidio e Ciri	<b>20 LUN</b> s. Sotterino e Tiburzio	<b>5 DOM</b> s. Anselmo	<b>21 MAR</b> s. Agostino	<b>6 LUN</b> s. Felice	<b>22 MER</b> s. Valentino	<b>7 MAR</b> s. Remondino e Valeriano	<b>23 GIO</b> s. Eusebio	<b>8 MER</b> s. Massimo	<b>24 VEN</b> s. Francesco di Sales	<b>9 GIO</b> s. Felice	<b>25 SAB</b> Conservatori di s. Felice	<b>10 VEN</b> s. Gilla	<b>26 DOM</b> s. Vito e Modesto	<b>11 SAB</b> s. Ignazio	<b>27 LUN</b> s. Angelo Merello	<b>12 DOM</b> Santissimo di Daniele	<b>28 MAR</b> s. Tommaso d'Aquino	<b>13 LUN</b> s. Ivo	<b>29 MER</b> s. Costantino	<b>14 MAR</b> s. Felice	<b>30 GIO</b> s. Maria	<b>15 MER</b> s. Mauro	<b>31 VEN</b> s. Claverio Sacco	<p><b>FEBBRAIO 2025</b></p> <p>L M M G V S D</p> <p>1 2</p> <p>3 4 5 6 7 8 9</p> <p>10 11 12 13 14 15 16</p> <p>17 18 19 20 21 22 23</p> <p>24 25 26 27 28</p>
<b>1 MER</b> s. Maria Maddalena di Cleve - Capricorno	<b>17 VEN</b> s. Antonio abate																															
<b>2 GIO</b> s. Zenone e Giacinto	<b>18 SAB</b> s. Lazzaro																															
<b>3 VEN</b> s. Genesio	<b>19 DOM</b> s. Marco																															
<b>4 SAB</b> s. Emidio e Ciri	<b>20 LUN</b> s. Sotterino e Tiburzio																															
<b>5 DOM</b> s. Anselmo	<b>21 MAR</b> s. Agostino																															
<b>6 LUN</b> s. Felice	<b>22 MER</b> s. Valentino																															
<b>7 MAR</b> s. Remondino e Valeriano	<b>23 GIO</b> s. Eusebio																															
<b>8 MER</b> s. Massimo	<b>24 VEN</b> s. Francesco di Sales																															
<b>9 GIO</b> s. Felice	<b>25 SAB</b> Conservatori di s. Felice																															
<b>10 VEN</b> s. Gilla	<b>26 DOM</b> s. Vito e Modesto																															
<b>11 SAB</b> s. Ignazio	<b>27 LUN</b> s. Angelo Merello																															
<b>12 DOM</b> Santissimo di Daniele	<b>28 MAR</b> s. Tommaso d'Aquino																															
<b>13 LUN</b> s. Ivo	<b>29 MER</b> s. Costantino																															
<b>14 MAR</b> s. Felice	<b>30 GIO</b> s. Maria																															
<b>15 MER</b> s. Mauro	<b>31 VEN</b> s. Claverio Sacco																															

**VE**

### PA636 NOTES

Olandese 12 fogli carta patinata 70 gr testata termosaldada pagina note stampata sul retro

- f.to calendario: 30x47 cm ca
- f.to testata: 30x9 cm ca
- 100



formato: 30x47 cm ca



area di stampa: 30x9 cm ca



Festività Internazionali



MEMO SPESE							
	1° Bimestre	2° Bimestre	3° Bimestre	4° Bimestre	5° Bimestre	6° Bimestre	Totale
Acquisti							

NOTE

GENNAIO 2025

<p><b>DIC 2024</b></p> <p>1 dom 2 lun 3 mar 4 mer 5 gio 6 ven 8 dom 9 lun 10 mar 11 mer 12 gio 13 ven 14 sab 15 dom 16 lun 17 mar 18 mer 19 gio 20 ven 21 sab 22 dom 23 lun 24 mar 25 mer 26 gio 27 ven 28 sab 29 dom 30 lun 31 mar</p>	<p><b>1</b> mercoledì <b>2</b> giovedì <b>3</b> venerdì <b>4</b> sabato <b>5</b> domenica <b>6</b> lunedì <b>7</b> martedì <b>8</b> mercoledì <b>9</b> giovedì <b>10</b> venerdì <b>11</b> sabato <b>12</b> domenica <b>13</b> lunedì <b>14</b> martedì <b>15</b> mercoledì <b>16</b> giovedì <b>17</b> venerdì <b>18</b> sabato <b>19</b> domenica <b>20</b> lunedì <b>21</b> martedì <b>22</b> mercoledì <b>23</b> giovedì <b>24</b> venerdì <b>25</b> sabato <b>26</b> domenica <b>27</b> lunedì <b>28</b> martedì <b>29</b> mercoledì <b>30</b> giovedì <b>31</b> venerdì</p>	<p><b>FEB 2025</b></p> <p>1 sab 2 dom 3 lun 4 mar 5 mer 6 gio 7 ven 8 sab 9 dom 10 lun 11 mar 12 mer 13 gio 14 ven 15 sab 16 dom 17 lun 18 mar 19 mer 20 gio 21 ven 22 sab 23 dom 24 lun 25 mar 26 mer 27 gio 28 ven</p>
---	---	--

RO

GENNAIO 2025

<p><b>DIC 2024</b></p> <p>1 dom 2 lun 3 mar 4 mer 5 gio 6 ven 7 sab 8 dom 9 lun 10 mar 11 mer 12 gio 13 ven 14 sab 15 dom 16 lun 17 mar 18 mer 19 gio 20 ven 21 sab 22 dom 23 lun 24 mar 25 mer 26 gio 27 ven 28 sab 29 dom 30 lun 31 mar</p>	<p><b>1</b> mercoledì <b>2</b> giovedì <b>3</b> venerdì <b>4</b> sabato <b>5</b> domenica <b>6</b> lunedì <b>7</b> martedì <b>8</b> mercoledì <b>9</b> giovedì <b>10</b> venerdì <b>11</b> sabato <b>12</b> domenica <b>13</b> lunedì <b>14</b> martedì <b>15</b> mercoledì <b>16</b> giovedì <b>17</b> venerdì <b>18</b> sabato <b>19</b> domenica <b>20</b> lunedì <b>21</b> martedì <b>22</b> mercoledì <b>23</b> giovedì <b>24</b> venerdì <b>25</b> sabato <b>26</b> domenica <b>27</b> lunedì <b>28</b> martedì <b>29</b> mercoledì <b>30</b> giovedì <b>31</b> venerdì</p>	<p><b>FEB 2025</b></p> <p>1 sab 2 dom 3 lun 4 mar 5 mer 6 gio 7 ven 8 sab 9 dom 10 lun 11 mar 12 mer 13 gio 14 ven 15 sab 16 dom 17 lun 18 mar 19 mer 20 gio 21 ven 22 sab 23 dom 24 lun 25 mar 26 mer 27 gio 28 ven</p>
---	---	--

BL

GENNAIO 2025

<p><b>DIC 2024</b></p> <p>1 dom 2 lun 3 mar 4 mer 5 gio 6 ven 7 sab 8 dom 9 lun 10 mar 11 mer 12 gio 13 ven 14 sab 15 dom 16 lun 17 mar 18 mer 19 gio 20 ven 21 sab 22 dom 23 lun 24 mar 25 mer 26 gio 27 ven 28 sab 29 dom 30 lun 31 mar</p>	<p><b>1</b> mercoledì <b>2</b> giovedì <b>3</b> venerdì <b>4</b> sabato <b>5</b> domenica <b>6</b> lunedì <b>7</b> martedì <b>8</b> mercoledì <b>9</b> giovedì <b>10</b> venerdì <b>11</b> sabato <b>12</b> domenica <b>13</b> lunedì <b>14</b> martedì <b>15</b> mercoledì <b>16</b> giovedì <b>17</b> venerdì <b>18</b> sabato <b>19</b> domenica <b>20</b> lunedì <b>21</b> martedì <b>22</b> mercoledì <b>23</b> giovedì <b>24</b> venerdì <b>25</b> sabato <b>26</b> domenica <b>27</b> lunedì <b>28</b> martedì <b>29</b> mercoledì <b>30</b> giovedì <b>31</b> venerdì</p>	<p><b>FEB 2025</b></p> <p>1 sab 2 dom 3 lun 4 mar 5 mer 6 gio 7 ven 8 sab 9 dom 10 lun 11 mar 12 mer 13 gio 14 ven 15 sab 16 dom 17 lun 18 mar 19 mer 20 gio 21 ven 22 sab 23 dom 24 lun 25 mar 26 mer 27 gio 28 ven</p>
---	---	--

VE

Retrostampato con pagina nota.  
Memo Spese e Planning 2026 in ultima pagina.

**PA640 CLASSIC**  
Olandese 12 fogli carta patinata 70 gr testata termosaldata pagina note stampata sul retro

- f.to calendario: 30x47 cm ca
- f.to testata: 30x9 cm ca
- 100



formato: 30x47 cm ca

area di stampa: 30x9 cm ca

Festività Internazionali

MEMO SPESE							
Scadenza	1° Bimestre	2° Bimestre	3° Bimestre	4° Bimestre	5° Bimestre	6° Bimestre	Totale
Acqua							

NOTE



# GENNAIO 2025

DECEMBRE 2024	1	2	3	4	5	6	7	8	9	10	11	12	13	14	15	16	17	18	19	20	21	22	23	24	25	26	27	28	29	30	31
1	<b>1</b> <b>MERCOLEDÌ</b> s. Maria Madre di Dio - Cabotoano	<b>2</b> <b>GIOVEDÌ</b> s. Basilio e Gregorio	<b>3</b> <b>VENERDÌ</b> s. Genovffa	<b>4</b> <b>SABATO</b> s. Emile e Ciro	<b>5</b> <b>DOMENICA</b> s. Amelia	<b>6</b> <b>LUNEDÌ</b> Epifania di N.S.	<b>7</b> <b>MARTEDÌ</b> s. Donato e dei Quattro Santi	<b>8</b> <b>MERCOLEDÌ</b> s. Massimo	<b>9</b> <b>GIOVEDÌ</b> s. Giuliano	<b>10</b> <b>VENERDÌ</b> s. Albo	<b>11</b> <b>SABATO</b> s. Iginio	<b>12</b> <b>DOMENICA</b> Battesimo di Gesù	<b>13</b> <b>LUNEDÌ</b> s. Ilario	<b>14</b> <b>MARTEDÌ</b> s. Felice	<b>15</b> <b>MERCOLEDÌ</b> s. Mauro	<b>16</b> <b>GIOVEDÌ</b> s. Marcello	<b>17</b> <b>VENERDÌ</b> s. Antonio Abate	<b>18</b> <b>SABATO</b> s. Liberata	<b>19</b> <b>DOMENICA</b> s. Maria	<b>20</b> <b>LUNEDÌ</b> s. Sebastiano e Feliciano	<b>21</b> <b>MARTEDÌ</b> s. Agnese	<b>22</b> <b>MERCOLEDÌ</b> s. Vincenzo	<b>23</b> <b>GIOVEDÌ</b> s. Eusebio e Carpocore	<b>24</b> <b>VENERDÌ</b> s. Francesco di Sales	<b>25</b> <b>SABATO</b> Conversione di s. Paolo	<b>26</b> <b>DOMENICA</b> s. Tito e Timoteo	<b>27</b> <b>LUNEDÌ</b> s. Angela Merici	<b>28</b> <b>MARTEDÌ</b> s. Tommaso d'Aquino	<b>29</b> <b>MERCOLEDÌ</b> s. Costanzo	<b>30</b> <b>GIOVEDÌ</b> s. Martina	<b>31</b> <b>VENERDÌ</b> s. Giovanni Bosco

# GENNAIO 2025

DECEMBRE 2024	1	2	3	4	5	6	7	8	9	10	11	12	13	14	15	16	17	18	19	20	21	22	23	24	25	26	27	28	29	30	31
1	<b>1</b> <b>MERCOLEDÌ</b> s. Maria Madre di Dio - Cabotoano	<b>2</b> <b>GIOVEDÌ</b> s. Basilio e Gregorio	<b>3</b> <b>VENERDÌ</b> s. Genovffa	<b>4</b> <b>SABATO</b> s. Emile e Ciro	<b>5</b> <b>DOMENICA</b> s. Amelia	<b>6</b> <b>LUNEDÌ</b> Epifania di N.S.	<b>7</b> <b>MARTEDÌ</b> s. Donato e dei Quattro Santi	<b>8</b> <b>MERCOLEDÌ</b> s. Massimo	<b>9</b> <b>GIOVEDÌ</b> s. Giuliano	<b>10</b> <b>VENERDÌ</b> s. Albo	<b>11</b> <b>SABATO</b> s. Iginio	<b>12</b> <b>DOMENICA</b> Battesimo di Gesù	<b>13</b> <b>LUNEDÌ</b> s. Ilario	<b>14</b> <b>MARTEDÌ</b> s. Felice	<b>15</b> <b>MERCOLEDÌ</b> s. Mauro	<b>16</b> <b>GIOVEDÌ</b> s. Marcello	<b>17</b> <b>VENERDÌ</b> s. Antonio Abate	<b>18</b> <b>SABATO</b> s. Liberata	<b>19</b> <b>DOMENICA</b> s. Maria	<b>20</b> <b>LUNEDÌ</b> s. Sebastiano e Feliciano	<b>21</b> <b>MARTEDÌ</b> s. Agnese	<b>22</b> <b>MERCOLEDÌ</b> s. Vincenzo	<b>23</b> <b>GIOVEDÌ</b> s. Eusebio e Carpocore	<b>24</b> <b>VENERDÌ</b> s. Francesco di Sales	<b>25</b> <b>SABATO</b> Conversione di s. Paolo	<b>26</b> <b>DOMENICA</b> s. Tito e Timoteo	<b>27</b> <b>LUNEDÌ</b> s. Angela Merici	<b>28</b> <b>MARTEDÌ</b> s. Tommaso d'Aquino	<b>29</b> <b>MERCOLEDÌ</b> s. Costanzo	<b>30</b> <b>GIOVEDÌ</b> s. Martina	<b>31</b> <b>VENERDÌ</b> s. Giovanni Bosco

RO

# GENNAIO 2025

DECEMBRE 2024	1	2	3	4	5	6	7	8	9	10	11	12	13	14	15	16	17	18	19	20	21	22	23	24	25	26	27	28	29	30	31
1	<b>1</b> <b>MERCOLEDÌ</b> s. Maria Madre di Dio - Cabotoano	<b>2</b> <b>GIOVEDÌ</b> s. Basilio e Gregorio	<b>3</b> <b>VENERDÌ</b> s. Genovffa	<b>4</b> <b>SABATO</b> s. Emile e Ciro	<b>5</b> <b>DOMENICA</b> s. Amelia	<b>6</b> <b>LUNEDÌ</b> Epifania di N.S.	<b>7</b> <b>MARTEDÌ</b> s. Donato e dei Quattro Santi	<b>8</b> <b>MERCOLEDÌ</b> s. Massimo	<b>9</b> <b>GIOVEDÌ</b> s. Giuliano	<b>10</b> <b>VENERDÌ</b> s. Albo	<b>11</b> <b>SABATO</b> s. Iginio	<b>12</b> <b>DOMENICA</b> Battesimo di Gesù	<b>13</b> <b>LUNEDÌ</b> s. Ilario	<b>14</b> <b>MARTEDÌ</b> s. Felice	<b>15</b> <b>MERCOLEDÌ</b> s. Mauro	<b>16</b> <b>GIOVEDÌ</b> s. Marcello	<b>17</b> <b>VENERDÌ</b> s. Antonio Abate	<b>18</b> <b>SABATO</b> s. Liberata	<b>19</b> <b>DOMENICA</b> s. Maria	<b>20</b> <b>LUNEDÌ</b> s. Sebastiano e Feliciano	<b>21</b> <b>MARTEDÌ</b> s. Agnese	<b>22</b> <b>MERCOLEDÌ</b> s. Vincenzo	<b>23</b> <b>GIOVEDÌ</b> s. Eusebio e Carpocore	<b>24</b> <b>VENERDÌ</b> s. Francesco di Sales	<b>25</b> <b>SABATO</b> Conversione di s. Paolo	<b>26</b> <b>DOMENICA</b> s. Tito e Timoteo	<b>27</b> <b>LUNEDÌ</b> s. Angela Merici	<b>28</b> <b>MARTEDÌ</b> s. Tommaso d'Aquino	<b>29</b> <b>MERCOLEDÌ</b> s. Costanzo	<b>30</b> <b>GIOVEDÌ</b> s. Martina	<b>31</b> <b>VENERDÌ</b> s. Giovanni Bosco

VE

Retrostampato con pagina note.  
Memo Spese e Planning 2026 in ultima pagina.

BL

## PA646 ELEGANT

Olandese 12 fogli carta patinata 70 gr testata termosaldata pagina note stampata sul retro

- f.to calendario: 30x47 cm ca
- f.to testata: 30x9 cm ca
- 100



formato: 30x47 cm ca



area di stampa: 30x9 cm ca



Festività Internazionali



Retro stampato con pagina appunti



RO

VE

**PA650 MEDIUM**

Olandese 12 fogli carta patinata 70 gr testata termosaldata pagina note stampata sul retro

- f.to calendario: 29x42,5 cm ca
- f.to testata: 29x9 cm ca
- 100



formato: 29x42,5 cm ca



area di stampa: 29x9 cm ca



Festività Internazionali

**1 M** 01 Maria Michie di Dio - Giordano

**2 G** 02 s. Biagio e Gregorio

**3 V** s. Genesio

**4 S** s. Erasmo e Carlo

**5 D** s. Andrea

**6 L** 03 Epifania di N.S.

**7 M** s. Felice di Nivernois

**8 M** s. Massimo

**9 G** s. Giuliano

**10 V** s. Aldo

**11 S** s. Edo

**12 D** s. Teodoro di Corsi

**13 L** s. Teo

**14 M** s. Felice

**15 M** s. Mirco

**16 G** s. Mercurio

**17 V** s. Antonio abate

**18 S** s. Liborio

**19 D** s. Mirco

**20 L** 04 s. Sebastiano e Fabiano

**21 M** s. Agnese

**22 M** s. Vincenzo

**23 G** s. Eusebio

**24 V** s. Francesco di Sales

**25 S** 02 Conversione di s. Paolo

**26 D** s. Tizio e Timoteo

**27 L** s. Angela Merici

**28 M** s. Tommaso d'Aquino

**29 M** s. Costanzo

**30 G** s. Matia

**31 V** s. Giovanni Battista

**DICEMBRE 2024**

Set.	48	49	50	51	52/1
Lun	2	9	16	23/30	
Mar	3	10	17	24/31	
Mer	4	11	18	25	
Gio	5	12	19	26	
Ven	6	13	20	27	
Sab	7	14	21	28	
Dom	1	8	15	22	29

**2025**

**FEBBRAIO 2025**

Set.	5	6	7	8	9
Lun	3	10	17	24	
Mar	4	11	18	25	
Mer	5	12	19	26	
Gio	6	13	20	27	
Ven	7	14	21	28	
Sab	1	8	15	22	
Dom	2	9	16	23	

**Il Sole e la Luna**

solge tramonta  
gennaio 7 ore 7:37 ore 16:49  
gennaio 10 ore 7:37 ore 16:58  
gennaio 30 ore 7:32 ore 17:10



Nelle tabelle il tramonto è calcolato con il metodo di Mollath e sempre astrale.

☀️ 11/2, giorno 7 ore 0:56  
☀️ 11/2, giorno 13 ore 23:26  
☀️ 11/2, giorno 21 ore 21:30  
☀️ 11/2, giorno 29 ore 13:30

**gen  
na  
io**

**CAPRICORNO**  
22/12 - 20/1

**NOTE**

Retrostampato con pagina note

**MEMO SPESE**

Scadenza	1° Bimestre	2° Bimestre	3° Bimestre	4° Bimestre	5° Bimestre	6° Bimestre	Totale
Acqua							
Energia elettrica							
Gas							
IVA							
Spese condominiali							
Spese auto							
Spese mensili							
Spese industriali							
Spese straordinarie							
Utiles							
Taxi							
Totale							

**PLANNING 2026**

Gennaio	Febbraio	Marzo	Aprile
1 2 3 4 5 6 7 8 9 10 11 12 13 14 15 16 17 18 19 20 21 22 23 24 25 26 27 28 29 30 31	1 2 3 4 5 6 7 8 9 10 11 12 13 14 15 16 17 18 19 20 21 22 23 24 25 26 27 28	1 2 3 4 5 6 7 8 9 10 11 12 13 14 15 16 17 18 19 20 21 22 23 24 25 26 27 28 29 30 31	1 2 3 4 5 6 7 8 9 10 11 12 13 14 15 16 17 18 19 20 21 22 23 24 25 26 27 28 29 30
Maggio	Giugno	Luglio	Agosto
1 2 3 4 5 6 7 8 9 10 11 12 13 14 15 16 17 18 19 20 21 22 23 24 25 26 27 28 29 30 31	1 2 3 4 5 6 7 8 9 10 11 12 13 14 15 16 17 18 19 20 21 22 23 24 25 26 27 28 29 30	1 2 3 4 5 6 7 8 9 10 11 12 13 14 15 16 17 18 19 20 21 22 23 24 25 26 27 28 29 30 31	1 2 3 4 5 6 7 8 9 10 11 12 13 14 15 16 17 18 19 20 21 22 23 24 25 26 27 28 29 30 31
Settembre	Ottobre	Novembre	Dicembre
1 2 3 4 5 6 7 8 9 10 11 12 13 14 15 16 17 18 19 20 21 22 23 24 25 26 27 28 29 30	1 2 3 4 5 6 7 8 9 10 11 12 13 14 15 16 17 18 19 20 21 22 23 24 25 26 27 28 29 30 31	1 2 3 4 5 6 7 8 9 10 11 12 13 14 15 16 17 18 19 20 21 22 23 24 25 26 27 28 29 30	1 2 3 4 5 6 7 8 9 10 11 12 13 14 15 16 17 18 19 20 21 22 23 24 25 26 27 28 29 30 31



Memo Spese e Planning 2026 in ultima pagina

**PA654 SHADED MODERNO**

Olandese 12 fogli carta patinata 70 gr testata termosaldata, pagina note sul retro planning 2026 in ultima pagina

- f.to calendario: 23x47 cm ca
- f.to testata: 23x9 cm ca
- 100



 formato: 23x47 cm ca

 area di stampa: 23x9 cm ca

 Festività Internazionali

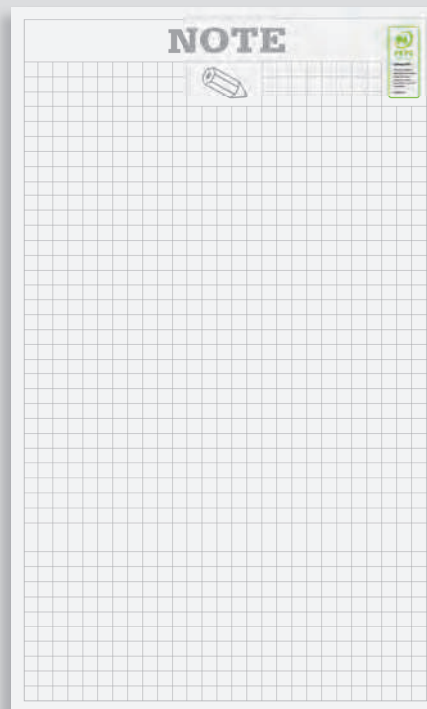

Retrostampato con pagina note



Memo Spese e Planning 2026 in ultima pagina

### PA658 SHADED COLOR

Olandese 12 fogli carta patinata 70 gr testata termosaldata, pagina note sul retro

- f.to calendario: 23x47 cm ca
- f.to testata: 23x9 cm ca
- 100



formato: 23x47 cm ca



area di stampa: 23x9 cm ca



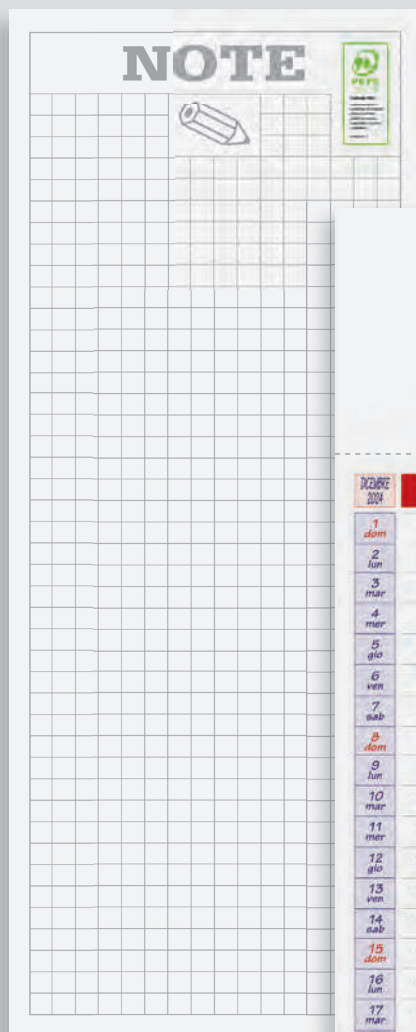

Festività Internazionali

Retrostampato con pagina note



## PA670 MULTICOLOR SILHOUETTE

Silhouette 12 fogli carta patinata 70 gr  
testata termosaldata, pagina note sul retro

-  f.to calendario: 14x47 cm ca
-  f.to testata: 14x9 cm ca
-  100



formato:  
14x47 cm ca



area di stampa:  
14x9 cm ca



Festività  
Internazionali



formato:  
7x47 cm ca



area di stampa:  
15x9 cm ca



Festività  
Internazionali



NEW!

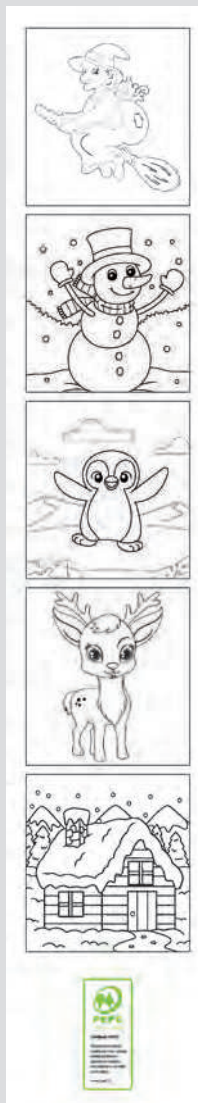

12 disegni da  
colorare sul fronte  
e molti altri ancora  
sui retro



formato:  
7x47 cm ca



area di stampa:  
15x9 cm ca

## PA677 MULTICOLOR SLIM

Silhouette 12 fogli carta patinata 70 gr  
testata termosaldada, pagina note sul retro

- f.to calendario: 7x47 cm ca
- f.to testata: 7x9 cm ca
- 200

## PA674 SLIM BABY

Silhouette 12 fogli carta patinata 70 gr  
testata termosaldada  
disegni da colorare su fronte e retro

- f.to calendario: 7x47 cm ca
- f.to testata: 7x9 cm ca
- 100

# L'ALMANACCO ITALIANO

**GENNAIO 2025**

Dicembre 2024		GENNAIO 2025		Febbraio 2025	
1 D	<b>1 Mercoledì</b> Maria Maddalena di Galilea - Capodanno	17 Venerdì	17 Venerdì Sant'Antonio abate	1 S	1 S
2 L	<b>2 Giovedì</b> s. Basilio e Gregorio	18 Sabato	18 Sabato s. Felice	2 D	2 D
3 M	<b>3 Venerdì</b> s. Costantino	19 Domenica	19 Domenica s. Maria	3 L	3 L
4 M	<b>4 Sabato</b> s. Zeno e Celso	20 Lunedì	20 Lunedì s. Agostino	4 M	4 M
5 G	<b>5 Domenica</b> s. Basilio	21 Martedì	21 Martedì s. Felice e Adelfo	5 M	5 M
6 V	<b>6 Lunedì</b> Epifania	22 Mercoledì	22 Mercoledì s. Epifania	6 G	6 G
7 S	<b>7 Martedì</b> s. Epifania	23 Giovedì	23 Giovedì s. Epifania	7 V	7 V
8 D	<b>8 Mercoledì</b> s. Epifania	24 Venerdì	24 Venerdì s. Epifania	8 S	8 S
9 L	<b>9 Giovedì</b> s. Epifania	25 Sabato	25 Sabato s. Epifania	9 D	9 D
10 M	<b>10 Venerdì</b> s. Epifania	26 Domenica	26 Domenica s. Epifania	10 L	10 L
11 M	<b>11 Sabato</b> s. Epifania	27 Lunedì	27 Lunedì s. Epifania	11 M	11 M
12 G	<b>12 Domenica</b> s. Epifania	28 Martedì	28 Martedì s. Epifania	12 M	12 M
13 D	<b>13 Lunedì</b> s. Epifania	29 Mercoledì	29 Mercoledì s. Epifania	13 G	13 G
14 S	<b>14 Martedì</b> s. Epifania	30 Giovedì	30 Giovedì s. Epifania	14 V	14 V
15 S	<b>15 Mercoledì</b> s. Epifania	31 Venerdì	31 Venerdì s. Epifania	15 S	15 S
16 L	<b>16 Giovedì</b> s. Epifania			16 D	16 D
17 M				17 L	17 L
18 M				18 M	18 M
19 G				19 M	19 M
20 V				20 G	20 G
21 S				21 V	21 V
22 D				22 S	22 S
23 L				23 D	23 D
24 M				24 L	24 L
25 M				25 M	25 M
26 G				26 M	26 M
27 V				27 G	27 G
28 S				28 V	28 V
29 D					
30 L					
31 M					

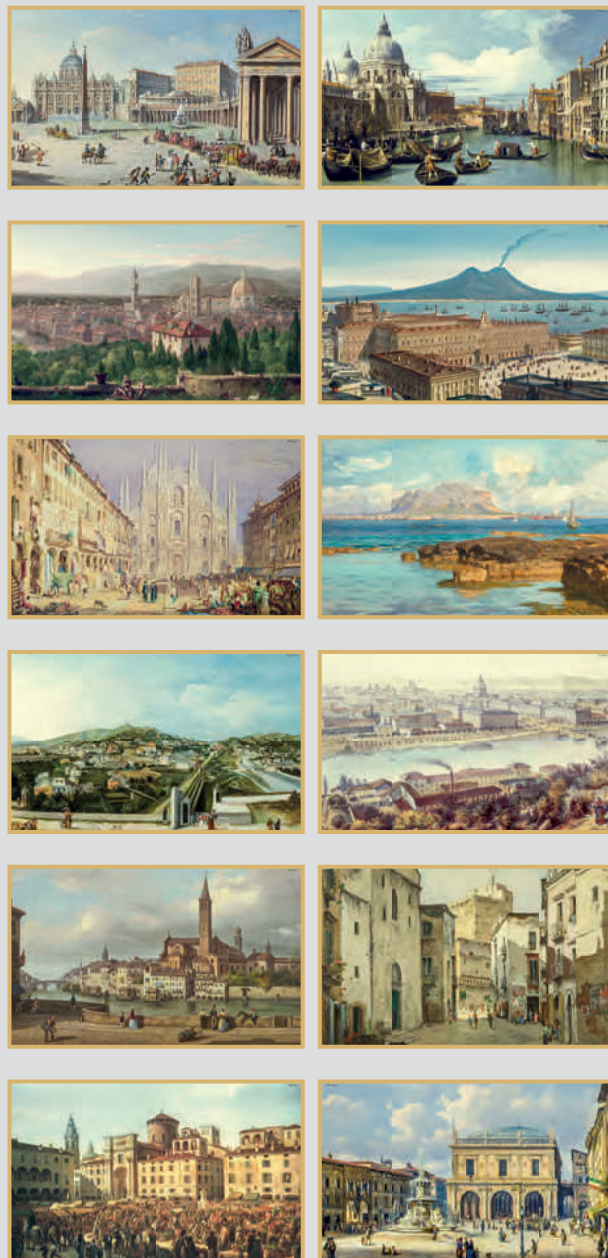

## PA014 ITALIA ANTICA

Illustrato mensile 12 fogli  
carta avorio 70 gr  
testata rinforzata

- f.to calendario: 31x52,5 cm ca
- f.to testata: 31x10,5 cm ca
- 100



La carta proviene da materiale certificato FSC®, materiale riciclato e/o legno controllato.



formato:  
31x52,5 cm ca



area di stampa:  
31x10,5 cm ca



Festività  
Internazionali







**GENNAIO 2025**

Il Signore ti benedica. Il martedì vola la sua festa verso di te: ti dia misericordia e ti dia pace.

2024	GENNAIO 2025	FEB 2025
1 dom	<b>1 Mer</b> Maria Maddalena & Dio - Capriano	17 Ven
2 lun	<b>2 Gio</b> s. Basilio & Gregorio	18 Sab
3 mar	<b>3 Ven</b> s. Genesio	<b>19 Dom</b>
4 mer	<b>4 Sab</b> s. Ermete & Carlo	<b>20 Lun</b>
5 gio	<b>5 Dom</b> s. Anacleto	<b>21 Mar</b>
6 ven	<b>6 Lun</b> s. Agostino	<b>22 Mer</b>
7 sab	<b>7 Mar</b> s. Felice & Adelfo	<b>23 Gio</b>
8 dom	<b>8 Mer</b> s. Massimo	<b>24 Ven</b>
9 lun	<b>9 Gio</b> s. Callisto	<b>25 Sab</b>
10 mar	<b>10 Ven</b> s. Albano	<b>26 Dom</b>
11 mer	<b>11 Sab</b> s. Felice	<b>27 Lun</b>
12 gio	<b>12 Dom</b> s. Felice & Adelfo	<b>28 Mar</b>
13 ven	<b>13 Lun</b> s. Felice	<b>29 Mer</b>
14 sab	<b>14 Mar</b> s. Felice	<b>30 Gio</b>
15 dom	<b>15 Mer</b> s. Felice	<b>31 Ven</b>
16 lun	<b>16 Gio</b> s. Felice	
17 mar		
18 mer		
19 gio		
20 ven		
21 sab		
22 dom		
23 lun		
24 mar		
25 mer		
26 gio		
27 ven		
28 sab		
29 dom		
30 lun		
31 mar		

# San Pio da Pietrelcina





...a Pietrelcina, provincia di Benevento, il suo fratello e Maria Giuseppa De Nunzio. Il giorno battezzato col nome di Francesco. A religiosa a cinque anni, quando promette sempre al Signore. A quella stessa età già si avventurava, si difendeva dagli attacchi dei diavoli terrestri e celestriali opposizioni. Nel frattempo si delinea con chiarezza. Vuole diventare sacerdote. Finalmente un posto si libera e il 6 gennaio viene ammesso nel noviziato dei cappuccini dell'isola di Sant'Angelo. Vestito faticoso, da novizio, il suo è il nome di fra Pio. Esattamente alla fine la professione temporanea dei voti, che avviene a Sant'Elia a Pianisi, vicino a Campobasso nel '907. Più volte, per motivi di salute, il giorno a lasciare il convento e gli studi. I medici gli chiedono di Pietrelcina per respirare l'aria del paese. Nel 1910, nel sacello dei canonici del Duomo ordinato sacerdote. Tra il 5 e il 7 agosto 1918 viene della traversazione. Il 20 settembre per un misterioso personaggio, con alle mani che grandavano sanguigni. Al termine del...

...sue mani, i suoi piedi e il suo «costato erano d'uno sangue». La notizia delle stimmate si diffonde e comincia l'afflusso dei pellegrini. I cappuccini si rendono conto che la chiesa è un piccolo rispetto al numero dei fedeli che vi sono. Nel 1954 Padre Pio comincia a celebrare la Messa. Alle cinque del mattino del 22 settembre la sua ultima Messa, durante la quale sta per un collasso. Alle 2,30 del mattino del 23 settembre pronunciando ripetutamente i nomi di Gesù e Maria. Il giorno dopo, il 24 settembre, si spira. Il giorno dopo, il 25 settembre, si spira.

Retro stampato



**PA100 SAN PIO**

Illustrato 12 fogli carta patinata 70 gr testata termosaldata

- f.to calendario: 30x47 cm ca
- f.to testata: 30x9 cm ca
- 100



 formato: 30x47 cm ca

 area di stampa: 30x9 cm ca

 Festività Internazionali

GENNAIO 2025



LUN	MAR	MER	GIO	VEN	SAB	DOM
2	3	4	5	6	7	8
9	10	11	12	13	14	15
16	17	18	19	20	21	22
23/00	24/01	25	26	27	28	29

IL CAPRICORNO DEI FIORI

1	MER	1	1	1	1	1
2	GIO	2	2	2	2	2
3	VEN	3	3	3	3	3
4	SAB	4	4	4	4	4
5	DOM	5	5	5	5	5
6	LUN	6	6	6	6	6
7	MAR	7	7	7	7	7
8	MER	8	8	8	8	8
9	GIO	9	9	9	9	9
10	VEN	10	10	10	10	10
11	SAB	11	11	11	11	11
12	DOM	12	12	12	12	12
13	LUN	13	13	13	13	13
14	MAR	14	14	14	14	14
15	MER	15	15	15	15	15
16	GIO	16	16	16	16	16
17	VEN	17	17	17	17	17
18	SAB	18	18	18	18	18
19	DOM	19	19	19	19	19
20	LUN	20	20	20	20	20
21	MAR	21	21	21	21	21
22	MER	22	22	22	22	22
23	GIO	23	23	23	23	23
24	VEN	24	24	24	24	24
25	SAB	25	25	25	25	25
26	DOM	26	26	26	26	26
27	LUN	27	27	27	27	27
28	MAR	28	28	28	28	28
29	MER	29	29	29	29	29
30	GIO	30	30	30	30	30
31	VEN	31	31	31	31	31

DICEMBRE 2024

2	3	4	5	6	7	8
9	10	11	12	13	14	15
16	17	18	19	20	21	22
23/00	24/01	25	26	27	28	29

FEBBRAIO 2025

1	2	3	4	5	6	7
8	9	10	11	12	13	14
15	16	17	18	19	20	21
22	23	24	25	26	27	28
29	30	31				

IL SOLE E LA LUNA

Linguaggio dei fiori

In fiore il suo significato

Garofano: Un affetto profondo

Il Garofano ha un significato legato al amore. Si dona per esprimere sentimenti forti, affetto e un augurio di buona salute. Bisogna prestare attenzione alle tonalità del Garofano e ai suoi colori. Il Garofano di colore rosso simboleggia cose diverse. Il Garofano di colore bianco è l'eccezione il simbolo di passione.



Trenta: Eternamente

Il naturalista francese Philibert Commerson, il suo nome era ispirato dal nome della sua amata, tale è la causa. Ecco perché l'ortensia è il fiore che simboleggia l'ardente e passionale, unico e sincero.







## PA103 FIORI

Illustrato 12 fogli carta patinata 70 gr testata termosaldata

- f.to calendario: 30x47 cm ca
- f.to testata: 30x9 cm ca
- 100



formato:  
**30x47 cm ca**



area di stampa:  
**30x9 cm ca**



Festività  
**Internazionali**

# GENNAIO 2025

<b>1 MER</b> Santa Madre di Dio - Capodanno	<b>17 VEN</b> Antonio abate
<b>2 GIO</b> s. Basilio e Gregorio	<b>18 SAB</b> s. Liberto
<b>3 VEN</b> s. Gerasimo	<b>19 DOM</b> s. Maria
<b>4 SAB</b> s. Ermete e Cato	<b>20 LUN</b> s. Sebastiano e Fabiano
<b>5 DOM</b> s. Antonio	<b>21 MAR</b> s. Valentino
<b>6 LUN</b> Epifania di N.S.	<b>22 MER</b> s. Ciriacano
<b>7 MAR</b> s. Simeone di Prudenti	<b>23 GIO</b> s. Ciriacano
<b>8 MER</b> s. Innocenzo	<b>24 VEN</b> s. Francesco di Sales
<b>9 GIO</b> s. Aldo	<b>25 SAB</b> Carnavale di Venezia
<b>10 VEN</b> s. Giacomo	<b>26 DOM</b> s. Tizio e Tiziano
<b>11 SAB</b> s. Antonio	<b>27 LUN</b> s. Antonio Abate
<b>12 DOM</b> Battesimo di Gesù	<b>28 MAR</b> s. Tommaso d'Aquino
<b>13 LUN</b> s. Bartolomeo	<b>29 MER</b> s. Costantino
<b>14 MAR</b> s. Felice	<b>30 GIO</b> s. Agostino
<b>15 MER</b> s. Silvestro	<b>31 VEN</b> s. Giacomino Bonati

## LA MERLINA

La sirena incuriosita dal mondo umano, il pesce Flounder, raccoglie i portatori di gabbiano Scuttle, che scende inaspettata della cultura umana. Amanti di suo padre, il Re Tritone, e il granchio Sebastian, sul fatto che il mondo e mondo marino è proibito. La sirena Ursula tiene d'occhio la piana per poter prendere il controllo di Ariel. Flounder e Sebastian viaggiano il mare, per vedere una nave di umani ripieno del Principe Eric, del quale prima vista. Tuttavia, una tempesta nel salva Eric. Ariel canta per lui, ma riprende conoscenza. Affascinato dal A. Eric giura di trovare colui che lo ha spera di trovare un modo per unirsi a Sebastian e viene a sapere del suo ando raggiunge Ariel nella sua grotta tutti gli oggetti umani. Tritone se ne frega, che murene al servizio di Ursula, rivela alla loro padrone, affermando che. Nella tana di Ursula, Ariel firma cui verrà trasformata in un essere E prima che il Sole tramonti il terzo essere il bacio del vero amore da Eric, in vano, altrimenti apparirà ad Ursula. Ursula esige la voce di Ariel, che viene gli. Dopo essere stato trasformato in un essere di dimensioni mostruose, Ursula, Eric trova Ariel sulla spiaggia e la porta in superficie da Flounder. Ariel e Eric trascorrono del tempo il secondo giorno riscono quasi o ostacolati da Flotsam e Jetsam, una giovane e bella ragazza di nome Eric con la voce di Ariel, gettando un

incontenibile ignotico sul ragazzo per fargli dimenticare la sirena. Il giorno dopo Ariel scopre che Eric si sposerà con Ursula. Mentre la nave nuotale salpa, Scuttle scopre chi è in realtà Vanessa e va a riferire la notizia ad Ariel, che si dirige verso la nave con l'aiuto di Flounder. Nel frattempo, Sebastian va a informare Re Tritone e Scuttle interrompe il matrimonio con l'aiuto di vari animali. Nel caos la condiglia di Vanessa si rompe, rendendo la voce ad Ariel e facendo cessare l'ipnosi su Eric. Il Sole però tramonta proprio in quel momento e Ariel si tramuta di nuovo in una sirena. Ursula riprende il proprio aspetto e rapisce Ariel. Sopraggiunge Tritone che affronta Ursula ed esige la liberazione di Ariel. Tritone decide di prendere il posto della figlia come principessa. Ariel viene liberata, mentre lui diventa un'oggetto Ursula si dichiara nuovo sovrano impossessandosi del tridente e della corona, e ingaggia una lotta con Ariel ed Eric. Ursula, furibonda, usa il tridente per trasformarsi in un essere di dimensioni mostruose. Ottiene il pieno controllo di tutto l'oceano, creando una tempesta che fa naufragare i relitti. Eric si arrampica sul relitto della propria nave guidandosi al timone e, prima che Ursula uccida Ariel, trafughe la sirena con il bompreso scheggiato al timone e, prima che Ursula svanisca, tutte le alghe nel giardino dello staga tornano alle loro forme originali e Tritone ricacciate l'autorità sul suo regno. Rendendosi conto che Ariel ama veramente Eric e che non tutti gli umani sono cattivi, Tritone la trasforma volentieri da sirena in un essere umano. Dopo essersi riappacificato con il padre, Ariel si sposa su una nave con Eric: i due partono, venendo salutati da tutto il regno di Atlantica.

Retro stampato



### PA105 FAVOLE

Illustrato 12 fogli carta patinata 70 gr testata termosaldata

- f.to calendario: 30x47 cm ca
- f.to testata: 30x9 cm ca
- 100



- formato: 30x47 cm ca
- area di stampa: 30x9 cm ca
- Festività Internazionali

GENNAIO 2025



CAPRICORNIO

**1 MER** Mercurio in Capricorno

**2 GIO** Giove in Capricorno

**3 VEN** Venere in Capricorno

**4 SAB** Saturno in Capricorno

**5 DOM** Domenico in Capricorno

**6 LUN** Luna in Capricorno

**7 MAR** Marte in Capricorno

**8 MER** Mercurio in Capricorno

**9 GIO** Giove in Capricorno

**10 VEN** Venere in Capricorno

**11 SAB** Saturno in Capricorno

**12 DOM** Domenico in Capricorno

**13 LUN** Luna in Capricorno

**14 MAR** Marte in Capricorno

**15 MER** Mercurio in Capricorno

**16 GIO** Giove in Capricorno

**17 VEN** Venere in Capricorno

**18 SAB** Saturno in Capricorno

**19 DOM** Domenico in Capricorno

**20 LUN** Luna in Capricorno

**21 MAR** Marte in Capricorno

**22 MER** Mercurio in Capricorno

**23 GIO** Giove in Capricorno

**24 VEN** Venere in Capricorno

**25 SAB** Saturno in Capricorno

**26 DOM** Domenico in Capricorno

**27 LUN** Luna in Capricorno

**28 MAR** Marte in Capricorno

**29 MER** Mercurio in Capricorno

**30 GIO** Giove in Capricorno

**31 VEN** Venere in Capricorno

DICEMBRE 2024							FEBBRAIO 2025						
LUN	MAR	MER	GIO	VEN	SAB	DOM	LUN	MAR	MER	GIO	VEN	SAB	DOM
2	3	4	5	6	7	8	3	4	5	6	7	8	9
9	10	11	12	13	14	15	10	11	12	13	14	15	16
16	17	18	19	20	21	22	17	18	19	20	21	22	23
23/00	24/01	25	26	27	28	29	24	25	26	27	28	29	30

IL SOLE E LA LUNA

SOL: TRANQUILLITÀ

L. 1° - 11° 30' - 12° 30' - 13° 30' - 14° 30' - 15° 30' - 16° 30' - 17° 30' - 18° 30' - 19° 30' - 20° 30' - 21° 30' - 22° 30' - 23° 30'

L. 1° - 11° 30' - 12° 30' - 13° 30' - 14° 30' - 15° 30' - 16° 30' - 17° 30' - 18° 30' - 19° 30' - 20° 30' - 21° 30' - 22° 30' - 23° 30'

## DA APPARTAMENTO: RAZZE PIU' ADATTE.

... di prendere dei cani da appartamento. Sono cani affettuosi e docili, che riescono a vivere bene in casa a stretto contatto col proprio padrone; hanno come tutti, bisogno di molte cure soprattutto per il loro mantello e perché, vivendo in un piccolo appartamento, hanno bisogno di andare a passeggio per sgranchirsi le zampette. Alcuni sono particolarmente agili e allegri, come il barboncino nano che è propenso alle attività sportive come le gare di agility dog. Alla lista si aggiunge lo shih tzu che ha dalla sua anche la facilità di andare molto d'accordo con i più piccoli, diventando un cane ideale per bambini e per le famiglie. Concludono la categoria di cani da appartamento con pelo lungo lo yorkshire terrier e lo schinuzzo nano; cani che si adattano bene in casa ma che hanno comunque bisogno di fare passeggiate e muoversi molto.

### I cani da appartamento di piccola taglia a pelo lungo.

Tra le razze di cani da appartamento troviamo: volpino, maltese, pechinese e barboncino nano, questi si adattano meglio agli spazi più piccoli sia per dimensioni ma soprattutto per indole. Sono cani affettuosi e docili, che riescono a vivere bene in casa a stretto contatto col proprio padrone; hanno come tutti, bisogno di molte cure soprattutto per il loro mantello e perché, vivendo in un piccolo appartamento, hanno bisogno di andare a passeggio per sgranchirsi le zampette. Alcuni sono particolarmente agili e allegri, come il barboncino nano che è propenso alle attività sportive come le gare di agility dog. Alla lista si aggiunge lo shih tzu che ha dalla sua anche la facilità di andare molto d'accordo con i più piccoli, diventando un cane ideale per bambini e per le famiglie. Concludono la categoria di cani da appartamento con pelo lungo lo yorkshire terrier e lo schinuzzo nano; cani che si adattano bene in casa ma che hanno comunque bisogno di fare passeggiate e muoversi molto.



### I cani da appartamento di piccola taglia a pelo corto.

I cani da appartamento con pelo corto che si adattano meglio agli spazi decisamente ridotti sono: bassotto, bulldog francese e chihuahua. In particolare quest'ultimo, nella versione super toy è tra i cani più piccoli al mondo. Ma la lista non finisce qui perché tra i piccoli più piccoli non possono mancare il beagle e il jack russell.

### Altre razze di cani adatti a un appartamento.

Un cane da appartamento non proprio piccolo ma nemmeno troppo grande è lo sharpei. Questo cane proveniente dall'Oriente, ha un aspetto caratteristico e presenta tante pieghe che lo rendono buffo e simpatico. Adatto alla vita in un piccolo appartamento, ha un carattere dolce e affabile; un grande coccolone che in passato, tuttavia, veniva usato nei combattimenti. Che il cane sia piccolo o grande, che si viva in un monolocale o in una villetta, l'ideale, per chi ha un appartamento senza spazi all'aperto, è creare una sorta di ibridazione che preveda l'accostamento fra la vita d'appartamento e le passeggiate all'aria aperta in modo che anche i nostri piccoli amici possano respirare aria fresca e scoprire luoghi e profumi nuovi.



## PA108 CANI E GATTI

Illustrato 12 fogli carta patinata 70 gr testata termosaldata

- f.to calendario: 30x47 cm ca
- f.to testata: 30x9 cm ca
- 100



formato: 30x47 cm ca



area di stampa: 30x9 cm ca



Festività Internazionali

Ritaglia cartelle e tabellone stampati sui retro



**PA114 CABALA**

Illustrato 12 fogli carta patinata 70 gr testata termosaldata

- f.to calendario: 30x47 cm ca
- f.to testata: 30x9 cm ca
- 100



 formato: 30x47 cm ca

 area di stampa: 30x9 cm ca

 Festività Internazionali

**1 MER**  
a. Maria Madre di Dio - Cacciari

**2 GIO**  
a. Baldo e Gregorio

**3 VEN**  
a. Gerardo

**4 SAB**  
a. Ermes e Carlo

**5 DOM**  
a. Venno

**6 LUN**  
a. Stefano e N.S.

**7 MAR**  
a. Remondo e Pelagor

**8 MER**  
a. Massimo

**9 GIO**  
a. Giulio

**10 VEN**  
a. Aldo

**11 SAB**  
a. Siro

**12 DOM**  
a. Sebastiano e Genio

**13 LUN**  
a. Leon

**14 MAR**  
a. Felice

**15 MER**  
a. Saverio

**16 GIO**  
a. Maurizio

**2025**  
gen  
io  
na

**DICEMBRE 2024**  
M M G V S D  
2 3 4 5 6 7 8  
9 10 11 12 13 14 15  
16 17 18 19 20 21 22  
23 24 25 26 27 28 29

**FEBBRAIO 2025**  
L M M G V S D  
1 2  
3 4 5 6 7 8 9  
10 11 12 13 14 15 16  
17 18 19 20 21 22 23  
24 25 26 27 28

**VEN 17**  
a. Antonio abate

**SAB 18**  
a. Lavinia

**DOM 19**  
a. Marco

**LUN 20**  
a. Sabatino e Rufino

**MAR 21**  
a. Saverio

**MER 22**  
a. Vincenzo

**GIO 23**  
a. Silvestro

**VEN 24**  
a. Francesco e Sofia

**SAB 25**  
a. Costantino e S. Paolo

**DOM 26**  
a. Tito e Stefano

**LUN 27**  
a. Anacleto

**MAR 28**  
a. Tommaso d'Aquino

**MER 29**  
a. Costantino

**GIO 30**  
a. Silvano

**VEN 31**  
a. Giovanni Battista

**CLIMA**  
Sole: 17h 30m  
Mese: 150h 00m  
Luna: 17h 30m  
Luce: 17h 30m

# VE NE ZIA

**ALLA SCOPERTA DELLA SERENISSIMA**

Anche chi non ha ancora messo piede a Venezia, conosce i luoghi che rendono celebre la Serenissima in tutto il mondo: Piazza San Marco, il ponte di Rialto, il Canal Grande. Ma Venezia è anche altro. Ci sono intere zone della città storica, tutte da esplorare lontano dai luoghi obbligati della tradizione, dove ogni angolo nasconde meraviglie. Usando gli sensori più recenti, avrete la fortuna di guardare la città da un punto di vista più intimo, autentico e originale. Il miglior modo per conoscere l'anima di Venezia, è perdersi in calli e campi, meglio se a bordo di un'imbarcazione tradizionale o a piedi.

Venezia è parte di un vero e proprio arcipelago di isole pacifica dalle bellezze uniche, anche se meno conosciuta come Torcello, Sant'Ermo, Mazzorbo, Lido, Giudecca, Burano e Murano. Potrete andare alla scoperta di questo piccolo isole con tranquillo passaggio nei borghi, visitare musei insoliti e percorrere itinerari archeologici che raccontano le origini della Serenissima e della sua antica storia, o pure fare brevi escursioni in barca. Per esempio al Lido di Venezia o a Pellestrina, altri alle spiagge di Chioggia, splendide aree naturali protette che si estendono per decine di ettari, tra mare e laguna, un vero paradiso per gli amanti del green tourism. Anche la visita di uno degli antichi forti a difesa della città (San Simeone) da non perdere lungo un percorso diffuso tra le Venierelle e le isole della laguna, di straordinario interesse archeologico, architettonico e naturalistico.

Retro stampato



**PA116 CITTÀ D'ITALIA**

Illustrato 12 fogli carta patinata 70 gr testata termosaldata

- f.to calendario: 30x47 cm ca
- f.to testata: 30x9 cm ca
- 100



- formato: 30x47 cm ca
- area di stampa: 30x9 cm ca
- Festività Internazionali



# GENNAIO 2025

1 Mercoledì	17 Venerdì	23 Giovedì
2 Giovedì	18 Sabato	24 Venerdì
3 Venerdì	19 Domenica	25 Sabato
4 Sabato	20 Lunedì	26 Domenica
5 Domenica	21 Martedì	27 Lunedì
6 Lunedì	22 Mercoledì	28 Martedì
7 Martedì	23 Giovedì	29 Mercoledì
8 Mercoledì	24 Venerdì	30 Giovedì
9 Giovedì	25 Sabato	31 Venerdì
10 Venerdì	26 Domenica	
11 Sabato	27 Lunedì	
12 Domenica	28 Martedì	
13 Lunedì	29 Mercoledì	
14 Martedì	30 Giovedì	
15 Mercoledì	31 Venerdì	
16 Giovedì		

**NOTE**

**FEBBRAIO 2025**

L	M	M	G	V	S	D
						1
2	3	4	5	6	7	8
9	10	11	12	13	14	15
16	17	18	19	20	21	22
23	24	25	26	27	28	29
30	31					



## DIVE

190 isole bagnate dall'Oceano Indiano, e sud-ovest dello Sri Lanka, sono uno dei paradisi tropicali una vacanza di mare, sole e relax. Impossibile dire quale sia l'isola più bella: il paesaggio da copertina. A fare la differenza, invece, sono le infrastrutture, da scegliere accuratamente in base a voglia di privacy o socializzazione, allo spirito più o meno internazionale e alle qualità dei centri.

**Dive**

Il periodo migliore per visitare le Maldive è da dicembre ad aprile, durante la stagione secca, anche se più tempra. Invece i prezzi sono più bassi ma, sabbie non finca più freddo, spesso è nuvoloso, risponde al periodo dei monsoni. Novembre e aprile sono caratterizzati da maggior trasparenza. La temperatura media è di 30 gradi durante tutto l'anno.

Una maldiviana vanta tra i suoi ingredienti principali: pesce, riso, cocco e spezie. Molto diffuso è il modo alla griglia, al forno, fritto, in zuppa o in papillote. Tra i piatti più popolari spicca la garudha, pesce essiccato e tenuto a bagno nel latte di cocco, poi insaporito con succo di limone e peperoncino. Le verdure saltate nel wok con poco condimento e molte spezie. Carne e pollo sono mangiate solo in occasioni particolari mentre il maiale è bandito, essendo le Maldive un paese islamico (nessort viene fatta eccezione, anche se ai turisti è vietato importare carne suina). Quanto alla frutta, la più comune è la noce di cocco, la cui polpa grattugiata accompagna numerose pietanze, insieme a banane (piccole e saporite), frutti della passione, papaya, mango e ananas. Tra i dolci sono molto apprezzati i buchi di riso, anche nelle versioni aromatizzate.

Per quanto riguarda le bevande locali, la più famosa è il ras, un vino di palma dolce e il ras, un tè consumato freddo e molto diluito. Il consumo di bevande alcoliche è invece assolutamente vietato per motivi religiosi.

**I turisti ad maldiva:**

**Malé**, l'isola di soli 2 kmq, è tra le capitali più piccole al mondo. La differenza con il resto delle Maldive, però, si nota a Malé: sono strade asfaltate, alti palazzi e uffici governativi.

**Muleagee**. È l'antico Palazzo del Sultano e oggi, attuale sede ufficiale del presidente.

**Museo Nazionale**. È il luogo giusto per immergersi nella storia delle Maldive. Custodisce, infatti, tesori preziosissimi e rari, in particolare dal periodo islamico precedente alla prima colonizzazione europea, ad opera dei portoghesi: troni e poltrone, turbanti e abiti ornamentali in broccato, cinture in argento, palmetti, monete e strumenti musicali.

**Grande Moschea del Venerdì**. Realizzata nel 1584 con i finanziamenti di Pakistan, Brunei e Malaysia per simboleggiare l'importanza della religione islamica che, da secoli, regola ogni aspetto della vita del Paese, domina l'isola con la sua scintillante cupola dorata.

**Hukuru Miskiyeh**. È l'antica Moschea, costruita all'epoca del sultano Ibrahim Iskandar nel 1658 ed è rimasta per quasi quattro secoli il tempio principale della città.



Retro stampato

### PA117 METE DA SOGNO

Illustrato 12 fogli carta patinata 70 gr testata termosaldata

- f.to calendario: 30x47 cm ca
- f.to testata: 30x9 cm ca
- 100



formato: 30x47 cm ca

area di stampa: 30x9 cm ca

Festività Internazionali



# GENNAIO 2025



**La ricetta del mese**

*Compartecipazione*

**Spaghetti con le cozze**

**Ingredienti**

1 kg di cozze, 320 g di spaghetti, 2 spicchi d'aglio, 4 cucchiaini d'olio extravergine d'oliva, 2 cucchiaini di prezzemolo tritato

**Preparazione**

Fate scaldare l'olio in una padella e lasciatevi appassire gli spicchi d'aglio schiacciati. Quando saranno dorati alzate la fiamma, unitevi le cozze e fatele aprire. Manca a mano che si aprono toglietele dal calore e disponetele su un piatto. Sgusciate buona parte delle cozze, lasciando intatte le più grosse. Raccogliete in una ciotola il liquido che si sarà formato nella padella, filtrandolo. Versate il liquido in una padella e lasciatelo restringere. Lessate gli spaghetti in acqua poco salata, scolateli al dente e unitevi alla padella. Fateli insaporire per 2 minuti, in modo che assorbano parte del liquido, e unitevi i molluschi sgusciati. Spolverate con il prezzemolo tritato e fate saltare per qualche secondo. Suddividete gli spaghetti con le cozze piatti, completate con quelle con i gusci e servite subito.

**CAPRICORNO 22/12 - 20/1**

1	MER	Mercurio e Giove congiungono
2	GIO	
3	VEN	
4	SAB	Saturno e Giove
5	DOM	
6	LUN	Luna e Mercurio
7	MAR	Marte e Saturno
8	MER	
9	GIO	
10	VEN	
11	SAB	
12	DOM	
13	LUN	
14	MAR	
15	MER	
16	GIO	
17	VEN	
18	SAB	
19	DOM	
20	LUN	
21	MAR	
22	MER	
23	GIO	
24	VEN	
25	SAB	
26	DOM	
27	LUN	
28	MAR	
29	MER	
30	GIO	
31	VEN	

### PASTATE ALLA NAPOLETANA



4 persone | 50 minuti

**INGREDIENTI**

- Pasta Mezza 320 g
- Sedano 150 g
- Cipollie bianche 1
- Chorizano di paronico 30 g
- Pancetta Reg. DOP 60 g
- Sale q.b.
- Panino 750 g
- Carote 150 g
- Lacini 150 g
- Ricotta 100 g
- Olio extravergine d'oliva q.b.
- Pepe nero q.b.

**PREPARAZIONE**

Per preparare la pasta e la salsa napoletana cominciate mondando sedano, cipolle e poi trucioli di chorizano. Pulite anche le cipolle e tagliatele a tocchetti regolari di circa 2 cm. Infine affettate e poi tritate il lacini. A questo punto unite tutto quello che vi occorre, spuntate le cipolle. Mettete sul fuoco una casseruola e un giro di olio, aggiungete il lacino e lasciatelo scaldare a fuoco dolce per qualche minuto. Poi tostate il trito di cipolle, carote e sedano. Dopo qualche minuto unite le cipolle e lasciate insaporire per qualche minuto macerando di tanto in tanto, evitando così che bruci il fondo. Aggiungete anche il chorizano e la cipolla di formaggio (prima potete lavarla e grattare la parte esterna), unite anche il concentrato di pomodoro e macedate. Versate 600 g di acqua calda, aggiungete di pepe, e di sale. Infine coprite con il coperchio, lasciate cuocere a fuoco dolce per 30 minuti, il brodo potete aggiungere ancora un litro d'acqua. Trascorso il tempo la pasta risultava ammollata, schiumata e in parte con il suo diletto olio di legno; e questo punto versate la pasta maci. Aggiungete subito nei 250 g di acqua calda e portate il tutto a bollore. Lasciate cuocere la pasta mescolando di tanto in tanto se dovesse servire potete aggiungere altra acqua al brodo; assicuratevi che sia giusto di sale. A fine con una padella ricordate che il Chorizano dovrà risultare cremoso e quasi asciutto. Quindi eliminate i chorizani di chorizano e impiattate la vostra pasta e potete alle napoletane guarnendo con un giro di olio.

### CONIGLIO ISCHITANO



facile | 4 persone | 25 minuti

**INGREDIENTI**

- Vino bianco 60 g
- Sale fino q.b.
- Pepe nero q.b.
- Rosolio 3 foglie
- Uovo 5
- Panino 00
- Pangrattato

**PREPARAZIONE**

Iniziate sciogliendo i pomodori sotto acqua fresca, quindi incidete ed eliminate la parte superiore del pomodoro. Quindi tritate, raccogliete in una ciotolina. Poi prendete un tegame versate dell'olio, la parte verde interna (così che il sapore risulterà più poco dolce qualche istante e quando fritto sarà dorato, ma non così di oviglio levato e asciugato con carta da cucina. Fate rosolare di i pezzi da tutti i lati per una rosolatura uniforme. Dopodiché se alla volta, rigirando i pezzi di carne mentre bagnate con il vino, e quando il vino sarà completamente evaporato, aggiungete sale di sale e pepe e lasciate cuocere per circa 30 minuti con il coperchio e i pezzi di carne di tanto in tanto. Se la carne vi sembrerà ancora poter allungare poco acqua (potete usare la stessa ciotolina e i pomodori a cubetti), in ultimo unite le foglie di basilico e il fuoco. Il sughetto dovrà risultare denso e lucido; il vostro conigliere servito ben caldo!

### MOZZARELLA IN CARROZZA



4-6 porzioni | 15 min

**INGREDIENTI**

- Pancare 12 fette
- 1 Mozzarella di bufala da 250g
- Sale q.b.
- Olio di arachidi per friggere
- Uovo 5
- Panino 00
- Pangrattato

**PREPARAZIONE**

Per preparare la mozzarella in carrozza iniziate affettando la mozzarella di bufala e tamponando le fette con della carta da cucina per eliminare il liquido in eccesso. Riformate le fette di pancare eliminando la crosta, con un coltello a lama seghettata. Distribuite la mozzarella sulle fette di pane di base, lasciando qualche millimetro di bordo perimetrale libero dal ripieno e salando leggermente. Coprite con le fette di pancare restanti ed esercitate una pressione col palmo della mano per compattele e tagliate formando dei triangoli. Procedete all'impiattatura: passate i triangoli prima nella farina setacciata, facendo aderire bene anche ai bordi. Poi passateli nell'uovo e infine nel pangrattato. Fate riposare per 30 minuti in frigorifero. Una volta rosolati, ripassate l'operazione della panatura una seconda volta, ma senza la farina, quindi prima nell'uovo e poi nel pangrattato. Lasciate riposare per un'ulteriore mezz'ora in frigo. Friggete la mozzarella a 170°C in olio di arachidi bollente finché i triangoli non diventano dorati. Con l'aiuto di un mestolo fate adagiate le mozzarelle in carrozza sulla carta da cucina o la carta frita, per eliminare l'olio residuo. Servite subito.

Retro stampato



## PA132 GASTRONOMIA

Illustrato 12 fogli carta patinata 70 gr testata termosaldata

- f.to calendario: 30x47 cm ca
- f.to testata: 30x9 cm ca
- 100



- formato: 30x47 cm ca
- area di stampa: 30x9 cm ca
- Festività Internazionali

**1 MER**  
s. Maria Maddalena & Di. - Giacobbe

**2 GIO**  
s. Basilio & Gregorio

**3 VEN**  
s. Gerardo

**4 SAB**  
s. Ermete & Carlo

**5 DOM**  
s. Andrea

**6 LUN**  
s. Felice & N.S.

**7 MAR**  
s. Remondino & Pelagino

**8 MER**  
s. Maurizio

**9 GIO**  
s. Ciriaco

**10 VEN**  
s. Azzo

**11 SAB**  
s. Silvano

**12 DOM**  
s. Sebastiano & Genesio

**13 LUN**  
s. Felice

**14 MAR**  
s. Giuseppe

**15 MER**  
s. Felice

**16 GIO**  
s. Felice

**2025**

gen  
io  
na

**CAPRICORNO**  
22/12 - 20/1

**DICEMBRE 2024**

	M	M	G	V	S	D
						1
2	3	4	5	6	7	8
9	10	11	12	13	14	15
16	17	18	19	20	21	22
23	24	25	26	27	28	29

**FEBBRAIO 2025**

L	M	M	G	V	S	D
						1
2	3	4	5	6	7	8
9	10	11	12	13	14	15
16	17	18	19	20	21	22
23	24	25	26	27	28	29

**VEN 17**  
s. Antonio abate

**SAB 18**  
s. Lavinia

**DOM 19**  
s. Maria

**LUN 20**  
s. Sabastiano & Felice

**MAR 21**  
s. Simeone

**MER 22**  
s. Simeone

**GIO 23**  
s. Simeone

**VEN 24**  
s. Simeone

**SAB 25**  
s. Simeone

**DOM 26**  
s. Simeone

**LUN 27**  
s. Simeone

**MAR 28**  
s. Simeone

**MER 29**  
s. Simeone

**GIO 30**  
s. Simeone

**VEN 31**  
s. Simeone

# La storia della pizza

**le origini della parola pizza**

**Pinsa**  
Deriva dal verbo "pinsare", participio presente del verbo latino "pinsere" oppure dal verbo "pinsare", cioè pestare, schiacciare, pigiare.

**Pita**  
ovvero la pistoria mediterranea e balcanica, derivata da "infornata".

**Bizzo**  
derivata dalla parola germanica "bizzo" (bizzo) dal significato di "morsicatura". Il termine "morsicatura" è stato usato nel medioevo dal VI secolo durante l'invasione dei Longobardi. Questo termine è stato poi accreditato secondo l'Oxford English Dictionary, anche se non è stato definitivamente confermato.

Retro stampato



**PA136 PIZZA**

Illustrato 12 fogli carta patinata 70 gr testata termosaldata

- f.to calendario: 30x47 cm ca
- f.to testata: 30x9 cm ca
- 100



- formato: 30x47 cm ca
- area di stampa: 30x9 cm ca
- Festività Internazionali



# GENNAIO 2025

Giorno	Nome	Capofamiglia
1	Mercoledì	19.00
2	Giovedì	19.00
3	Venerdì	19.00
4	Sabato	19.00
5	Domenica	19.00
6	Lunedì	19.00
7	Martedì	19.00
8	Mercoledì	19.00
9	Giovedì	19.00
10	Venerdì	19.00
11	Sabato	19.00
12	Domenica	19.00
13	Lunedì	19.00
14	Martedì	19.00
15	Mercoledì	19.00
16	Giovedì	19.00
17	Venerdì	19.00
18	Sabato	19.00
19	Domenica	19.00
20	Lunedì	19.00
21	Martedì	19.00
22	Mercoledì	19.00
23	Giovedì	19.00
24	Venerdì	19.00
25	Sabato	19.00
26	Domenica	19.00
27	Lunedì	19.00
28	Martedì	19.00
29	Mercoledì	19.00
30	Giovedì	19.00
31	Venerdì	19.00

**NOTE:**

**CALENDARIO:**

**DECEMBRE 2024:**

L	M	M	G	V	S	D
						1
2	3	4	5	6	7	8
9	10	11	12	13	14	15
16	17	18	19	20	21	22
23	24	25	26	27	28	29
30	31					

**FEBBRAIO 2025:**

L	M	M	G	V	S	D
						1
2	3	4	5	6	7	8
9	10	11	12	13	14	15
16	17	18	19	20	21	22
23	24	25	26	27	28	29

## IMPORTANZA DEL PANE NELLA DIETA MEDITERRANEA.

Il pane acquistato presso il forno di fiducia, fresco ogni giorno, rappresenta davvero, sia a livello nutrizionale, qualcosa di davvero importante per la nostra alimentazione. Le farine integrali oggi sono prodiate e, ma il giusto quantitativo di pane all'interno del pasto può apportare numerosi benefici soprattutto nutrizionali e sulla capacità del nostro metabolismo. Il pane è ricco di carboidrati complessi (amido); apporta inoltre numerose proteine vegetali (glutine). È una buona fonte di vitamine del gruppo B e di minerali, il potassio e il magnesio. Grazie a queste proprietà rende che gli esperti in Nutrizione dell'indicato il pane come imprescindibile alla base della piramide alimentare. Il pane, nella nostra dieta, può portare seri squilibri se il 50-60% del totale delle calorie deve essere fornito da alimenti ricchi di carboidrati, il 12-15% da alimenti ricchi di proteine, come la carne, il pesce, le uova e i latticini, mentre il 30-35% restante da alimenti ricchi di grasso. Nella dieta mediterranea è ottimo e salutare mangiarlo con olio EVO e pomodori, questa interazione permette di avere un pasto ricco di biomolecole antiossidanti come i polifenoli che sono molto importanti per prevenire alcune patologie metaboliche. Ottimo per il Pane è l'uso del lievito naturale, che rende l'impasto più morbido ed un prodotto più digeribile. Per un'alimentazione corretta e variegata, l'ideale sarebbe alternare diverse tipologie di pane prodotti con cereali diversi. Tra le tante tipologie di pane, quello più salutare e quello di segale o comunemente chiamato "pane nero" per il suo colore bruno. È fatto con farina di segale, alla quale si aggiungono semi di lino o girasole. Contiene meno calorie rispetto alle altre tipologie, apportando dalle 190 alle 220 calorie per 100 grammi di prodotto ed è in grado di donare un alto livello di senso di sazietà.

### IL PANE INTEGRALE E LE SUE NUMEROSE PROPRIETÀ BENEFICHE.

Il pane integrale è un'alimento perfetto per la dieta. Si produce a partire da cereali non raffinati che lo arricchiscono di vitamine, minerali e molte fibre. Queste ultime, insieme all'alto contenuto di fibre, favoriscono l'attività intestinale, donano maggior sazietà, limitano l'assorbimento degli zuccheri, contribuendo a controllare il peso corporeo e a prevenire eventuali malattie cardiovascolari. Pertanto, il pane integrale è fortemente consigliato per salvaguardare la linea.

### LE PRINCIPALI FASI DELLA LIEVITAZIONE.

Il pane è costituito principalmente da farina di grano duro e di grano tenero, alle quali vengono aggiunti lieviti, sale e aromi. La prima fase di lavorazione è la macinazione delle materie prime, che avviene nella molitura. Segue la fermentazione degli zuccheri, che ha luogo in presenza di lieviti e produce anidride carbonica, responsabile della lievitazione del pane. Infine la cottura, dove l'acqua prodotta durante la lievitazione viene persa e il pane diventa commestibile.



Retro stampato



## PA138 PANE E PASTA

Illustrato 12 fogli carta patinata 70 gr testata termosaldata

- f.to calendario: 30x47 cm ca
- f.to testata: 30x9 cm ca
- 100



- formato: 30x47 cm ca
- area di stampa: 30x9 cm ca
- Festività Internazionali



## GENNAIO 2025

DIC 2024	GENNAIO 2025		FEB 2025
1 D	<b>1 Mercoledì</b> S. Maria Maddalena	<b>17 Venerdì</b> S. Antonio abate	1 S
2 L	<b>2 Giovedì</b> S. Basilio e Gregorio	<b>18 Sabato</b> S. Libanio	2 D
3 M	<b>3 Venerdì</b>	<b>19 Domenica</b>	3 L
4 M	<b>4 Sabato</b>	<b>20 Lunedì</b> S. Felice e Adelfo	4 M
5 V	<b>5 Domenica</b> S. Antimo	<b>21 Martedì</b> S. Agostino	5 M
6 S	<b>6 Lunedì</b> S. Felice e Adelfo	<b>22 Mercoledì</b> S. Procopio	6 G
7 S	<b>7 Martedì</b> S. Felice e Adelfo	<b>23 Giovedì</b>	7 V
8 D	<b>8 Mercoledì</b>	<b>24 Venerdì</b> S. Felice e Adelfo	8 S
9 L	<b>9 Giovedì</b>	<b>25 Sabato</b> S. Felice e Adelfo	9 S
10 M	<b>10 Venerdì</b>	<b>26 Domenica</b> S. Felice e Adelfo	10 L
11 M	<b>11 Sabato</b>	<b>27 Lunedì</b> S. Felice e Adelfo	11 M
12 S	<b>12 Domenica</b>	<b>28 Martedì</b>	12 M
13 V	<b>13 Lunedì</b>	<b>29 Mercoledì</b>	13 G
14 S	<b>14 Martedì</b>	<b>30 Giovedì</b>	14 V
15 D	<b>15 Mercoledì</b>	<b>31 Venerdì</b>	15 S
16 L	<b>16 Giovedì</b>		16 S
17 M			17 L
18 M			18 M
19 V			19 M
20 S			20 V
21 D			21 S
22 L			22 S
23 M			23 D
24 M			24 L
25 V			25 M
26 S			26 M
27 D			27 G
28 L			28 V
29 M			29 S
30 M			30 M
31 M			31 V



### TAGLIATA DI MANZO CON CONDIZIONE AL VINO ROSSO

DIFFICOLTÀ: BASSA    CORTI: MEDIO    COTTURA: 30 MINUTI

**VINO IN  
ABBINAMENTO.**  
Chianti Classico  
Brunello di Montalcino  
Taurasi  
Etna Rosso  
Syrah

**PREPARAZIONE.**

Per la riduzione al vino rosso tagliate finemente lo scalogno. Fate sciogliere in padella a fuoco basso circa metà del burro. Aggiungete lo scalogno e fate dorare per alcuni minuti. Aggiungete dunque il vino rosso e il sale. Alzate per un paio di minuti la fiamma: in questo modo farete evaporare l'alcol dal vino. Aggiungete il burro tenuto da parte e la farina setacciata, abbassate la fiamma e continuate la cottura fino a quando la salsa non si sarà ridotta di circa 2/3.

Per preparare la tagliata iniziate togliendo dal frigorifero il pezzo di carne almeno un'ora prima, in modo che all'atto della cottura non sia più freddo ma a temperatura ambiente; scaldate bene una pentola di ghisa, versatevi qualche granello di sale rosso, e adagiatevi la carne, che farete cuocere 5 minuti per lato. Nel girare la carne, fate attenzione a non pungerla, per evitare di fare fuoriuscire i suoi liquidi. Togliete la carne dal fuoco, fatela "rilassare" qualche istante e poi, con taglio obliquo, riducetela a fettine di circa un paio di cm di spessore. Disponete le fettine di carne su un tagliere accompagnandola con la riduzione al vino rosso e i pomodori, che avrete tagliato in quarti, dopodiché pepate e salate a piacimento.



Retro stampato



## PA142 CARNI

Illustrato 12 fogli carta patinata 70 gr  
testata termosaldata

- f.to calendario: 30x47 cm ca
- f.to testata: 30x9 cm ca
- 100



formato:  
30x47 cm ca



area di stampa:  
30x9 cm ca



Festività  
Internazionali

# Testata Termosaldata



## Retro stampato



### BISTECCA ALLA FIORENTINA

PERDURINI
DIFFICOLTÀ ALTA

COSTO ALTO
COTTURA 20 MINUTI

**INGREDIENTI.**  
 Bistecca Fiorentina 2 kg  
 Sale fino qb  
 Olio extravergine d'oliva qb

**PREPARAZIONE.**  
 Per preparare la bistecca alla fiorentina come prima cosa prendete la carne. Dovrà essere spessa 3 dita, comprendere filetto e contrifiletto e avere una giusta quantità di grasso. Lasciatela a temperatura ambiente per qualche ora, è importante che al momento della cottura non sia fredda. Preparate la brace: utilizzate carbone di quercia e leccio e lasciatelo sfogare al punto più alto di temperatura in modo che si formi un leggero velo bianco, segno che ha raggiunto la sua massima temperatura. Posizionate sopra la griglia e fatela scaldare bene. Posizionate poi la bistecca in maniera verticale; di lato alla brace, in modo che l'osso poggi sulla griglia, in questo modo la carne inizierà a scaldarsi dolcemente. Posizionate poi al centro della brace e cuocetela 8 minuti per lato. Girandola le righe della griglia dovranno risultare ben visibili. Una volta terminata la cottura anche dall'altro lato posizionate nuovamente la carne in verticale, accanto alla brace sempre sulla parte dell'osso. In questo modo riposando i succhi si stabilizzano e la carne risulterà più tenera. Fate attenzione a non bruciare troppo l'osso. Trasferite la carne su un tagliere e lasciatela riposare ancora qualche minuto. Tagliate la bistecca dividendo il filetto dal contrifiletto, lasciandola in piedi. Regolate di sale, aggiungete un filo d'olio extravergine e massaggiatela con le mani. Ora potete servirla ben calda.



### PA189 CARNI

Silhouette mensile 12 fogli carta patinata 70 gr testata termosaldata

- f.to calendario: 14x47 cm ca
- f.to testata: 14x9 cm ca
- 100



formato:  
14x47 cm ca



area di stampa:  
14x9 cm ca



Festività  
Internazionali

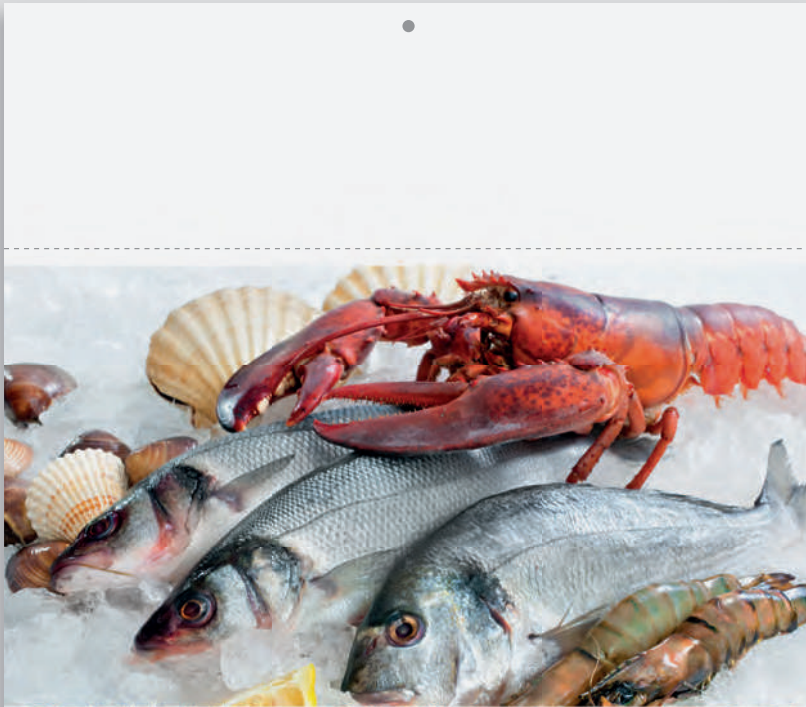

GENNAIO		2025		CAPPORIBANO 22/12 - 2021	
1	Mercoledì	17	Venerdì	DICEMBRE 2024	
2	Giovedì	18	Sabato	L	M
3	Venerdì	19	Domenica	2	3
4	Sabato	20	Lunedì	3	4
5	Domenica	21	Martedì	4	5
6	Lunedì	22	Mercoledì	5	6
7	Martedì	23	Giovedì	6	7
8	Mercoledì	24	Venerdì	7	8
9	Giovedì	25	Sabato	8	9
10	Venerdì	26	Domenica	9	10
11	Sabato	27	Lunedì	10	11
12	Domenica	28	Martedì	11	12
13	Lunedì	29	Mercoledì	12	13
14	Martedì	30	Giovedì	13	14
15	Mercoledì	31	Venerdì	14	15
16	Giovedì			15	16

### di polpo

**Ingredienti**

Polpo (Vedova) 1 Kg  
Cilantro 100 g  
Coriandolo 100 g  
Sedano 100 g  
Limoncino 100 g  
Preziosello 100 g  
Olio EVO-Q2  
Sale Q.b.

Facile 30 min

### Calamarata

**Ingredienti**

Pasta Calamarata 500 Gr  
Cavolfiori 700 g  
Pomodori Cilegri 2  
Aglio 2 Spicchi  
Preziosello 100 g  
Olio EVO-Q2  
Sale Q.b.  
Pepe Q.b.

Facile 30 min

### di merluzzo e zucchine

**Ingredienti**

Filetti Di Merluzzo 500 Gr  
Uova 1  
Zucchine 100 g  
Basilico 100 g  
Aglio 1 Spicchio  
Pangrattato 50 g  
Cipollotto 1  
Lime 1  
Olio Di Semi Q2  
Sale Q.b.  
Olio EVO-Q2

Facile 30 min



Retro stampato

**PA144 MARE IN TAVOLA**

Illustrato 12 fogli carta patinata 70 gr testata termosaldata

- f.to calendario: 30x47 cm ca
- f.to testata: 30x9 cm ca
- 100



formato: 30x47 cm ca

area di stampa: 30x9 cm ca

Festività Internazionali





GENNAIO 2025	
1 D 1 Mercoledì Sant'Antonio	17 Venerdì Sant'Antonio
2 L 2 Giovedì Sant'Antonio	18 Sabato Sant'Antonio
3 M 3 Venerdì Sant'Antonio	19 Domenica Sant'Antonio
4 M 4 Sabato Sant'Antonio	20 Lunedì Sant'Antonio
5 V 5 Domenica Sant'Antonio	21 Martedì Sant'Antonio
6 S 6 Lunedì Sant'Antonio	22 Mercoledì Sant'Antonio
7 S 7 Martedì Sant'Antonio	23 Giovedì Sant'Antonio
8 S 8 Mercoledì Sant'Antonio	24 Venerdì Sant'Antonio
9 S 9 Giovedì Sant'Antonio	25 Sabato Sant'Antonio
10 S 10 Venerdì Sant'Antonio	26 Domenica Sant'Antonio
11 S 11 Sabato Sant'Antonio	27 Lunedì Sant'Antonio
12 S 12 Domenica Sant'Antonio	28 Martedì Sant'Antonio
13 S 13 Lunedì Sant'Antonio	29 Mercoledì Sant'Antonio
14 S 14 Martedì Sant'Antonio	30 Giovedì Sant'Antonio
15 S 15 Mercoledì Sant'Antonio	31 Venerdì Sant'Antonio
16 S 16 Giovedì Sant'Antonio	

# FRUTTA SUMATA

Si aggira nel mondo di 111 milioni di tonnellate di frutta e verdura, ma non è distribuita in modo uniforme. Le angurie, le meloni e i meloni sono coltivati in alcune zone, mentre la coltura di altri frutti, gli agrumi, la frutta a guscio e la frutta secca, si coltivano in altre zone. La dolcezza e la morbidezza li rendono tra i frutti più

difficili da coltivare, ma sono molto apprezzati. Il frutto è molto dolce e morbido, e si mangia con il latte o con il miele. Il frutto è molto dolce e morbido, e si mangia con il latte o con il miele. Il frutto è molto dolce e morbido, e si mangia con il latte o con il miele.

I frutti sono una parte importante della dieta umana. Contengono vitamine e altri nutrienti che aiutano a mantenere il corpo sano. A causa del loro beneficio nutrizionale, il consumo di frutta è cresciuto negli anni. Il consumo di frutta varia in diverse parti del mondo con alcuni frutti consumati in tutto il mondo mentre alcuni sono limitati a determinate aree a causa della loro limitata disponibilità. Ecco alcuni dei frutti più consumati al mondo.

## BANANE

La banana è quasi la preferita di tutti in tutto il mondo. Il consumo annuale di banane si attesta a 114,3 milioni di tonnellate. Sono per lo più consumati maturi in molte parti del mondo. Tuttavia, le banane crude sono anche cotte in alcune parti del mondo. Le banane sono anche usate per fare aromi che sono usati per preparare torte. Sono un frutto preferito per la loro disponibilità tutto l'anno e il loro alto valore nutrizionale.

## ARANCE

Le arance sono un vero e proprio concentrato di benessere! Poco calorico e ricco di minerali e nutrienti, questo frutto è apprezzato da grandi e piccoli. Tarocco, Sanguinello o Moro: gli italiani non riescono a rinunciare a nessuna delle tante varietà ed ogni anno risulta tra i frutti più consumati. Oltre che mangiata l'arancia viene spesso bevuta come succo, in particolare modico estate per mitigare il caldo. Dall'arancia non si spreca nulla: il frutto viene infatti utilizzato anche per estrarre diverse pietanze, per aromatizzare o per profumare. Non solo, l'arancia può essere utilizzata anche come cosmetico naturale per illuminare e purificare pelle e capelli.

## PERE

Il consumo annuo di pere in Italia si aggira mediamente attorno ai 17 kg per famiglia. Nonostante il sapore e il mix di nutrienti le pere non compaiono ai primi posti dei frutti più consumati se consideriamo anche la popolazione italiana under 50. Infatti, questo frutto è particolarmente gradito dalle persone adulte, mentre i più giovani lo consumano in quantità modeste. Chissà che la ricerca varietale, insieme ad un'importante attività di comunicazione - sui principali mezzi di comunicazione come radio, tv e social - dei principali produttori di pere italiani (in particolare come quelle intrinseche dal Consorzio GPERA, che sono risultate particolarmente apprezzate e premiate) non riescano ad invertire questa tendenza, influenzando il consumo anche tra i più giovani?



Retro stampato



## PA146 FRUTTA E VERDURA

Illustrato 12 fogli carta patinata 70 gr testata termosaldata

- f.to calendario: 30x47 cm ca
- f.to testata: 30x9 cm ca
- 100



formato:  
30x47 cm ca



area di stampa:  
30x9 cm ca



Festività  
Internazionali



# GENNAIO 2025

**CAPRICORNO 22/13 - 201**

1	MER	1° Festa del Caffè
2	GIO	
3	VEN	
4	SAB	
5	DOM	
6	LUN	
7	MAR	
8	MER	
9	GIO	
10	VEN	
11	SAB	
12	DOM	
13	LUN	
14	MAR	
15	MER	
16	GIO	
17	VEN	
18	SAB	
19	DOM	
20	LUN	
21	MAR	
22	MER	
23	GIO	
24	VEN	
25	SAB	
26	DOM	
27	LUN	
28	MAR	
29	MER	
30	GIO	
31	VEN	

DICEMBRE 2024						
LUN	MAR	MER	GIO	VEN	SAB	DOM
1	2	3	4	5	6	7
8	9	10	11	12	13	14
15	16	17	18	19	20	21
22	23	24	25	26	27	28
29	30	31				

FEBBRAIO 2025						
LUN	MAR	MER	GIO	VEN	SAB	DOM
1	2	3	4	5	6	7
8	9	10	11	12	13	14
15	16	17	18	19	20	21
22	23	24	25	26	27	28
29	30					

**IL SOLE E LA LUNA**

SOL: 06:00 - 16:00  
LUN: 06:00 - 16:00  
MAG: 06:00 - 16:00  
GIU: 06:00 - 16:00  
LUG: 06:00 - 16:00  
AGO: 06:00 - 16:00  
SET: 06:00 - 16:00  
OTT: 06:00 - 16:00  
NOV: 06:00 - 16:00  
DIC: 06:00 - 16:00

## Le origini

**Il caffè** è una bevanda aromatica, stimolante e ampiamente consumata in tutto il mondo, ottenuta da una pianta nota come Coffea. È una delle bevande più amate e diffuse in tutto il pianeta, con una vasta gamma di versioni nella preparazione e nei gusti. Ecco una descrizione più approfondita del caffè.

**Origine botanica:** La bevanda del caffè deriva dai semi o chicchi di caffè, che sono i semi tostati dei frutti della pianta di caffè. Le piante di caffè appartengono al genere Coffea e provengono principalmente da due specie: il caffè Arabica (Coffea arabica) e il caffè Robusta (Coffea canephora). Queste piante crescono principalmente in regioni tropicali di tutto il mondo.

**Coltivazione e raccolta:** La coltivazione del caffè coinvolge la coltivazione delle piante di caffè, che richiedono un clima tropicale o subtropicale e un terreno adatto. La raccolta dei frutti del caffè, con i semi ancora ricoperti di "pelle" o chorio, avviene quando i frutti sono maturi. Almeno due di questi frutti si trovano su ogni pianta, che saranno successivamente tostati per farli caffè.

**Tostatura:** I chicchi di caffè sono sottoposti a un processo di tostatura, in cui vengono riscaldati a temperature variabili per sviluppare i loro aromi e sapore caratteristici. Il grado di tostatura può variare dal leggero al tostato scuro e influisce notevolmente sul sapore finale del caffè. I chicchi di caffè verdi diventano marroni durante il processo di tostatura.

**Aromi e Gusti:** Il caffè offre una vasta gamma di aromi e gusti che variano in base al tipo di chicchi utilizzati, alle regioni di origine, alla tostatura e al metodo di preparazione. Si possono scoprire note floreali, fruttate, cioccolatosi, terrose, o speziate nei vari caffè.

**Cultura e Tradizione:** Il caffè è spesso più di una semplice bevanda; è un'esperienza sociale e culturale. In molte culture, il caffè è un punto di incontro su un luogo di discussione e condivisione. È spesso associato a momenti di relax, lettura o lavoro.

**Effetti sulla Salute:** La caffeina contenuta nel caffè è uno stimolante naturale e può migliorare la vigilanza e la concentrazione. Tuttavia, l'effetto sulla salute del caffè è stato oggetto di ampio dibattito e può variare da persona a persona.

In sintesi, il caffè è molto più di una semplice bevanda; è una miscela di cultura, tradizione, scienza e piacere sensoriale. La diversità di aromi, metodi di preparazione e modi in cui il caffè è consumato in tutto il mondo testimonia la sua importanza nella vita di molte persone.



Retro stampato

### PA148 DOLCI MOMENTI

Illustrato 12 fogli carta patinata 70 gr testata termosaldata

- f.to calendario: 30x47 cm ca
- f.to testata: 30x9 cm ca
- 100



formato: 30x47 cm ca

area di stampa: 30x9 cm ca

Festività Internazionali

# Gennaio



## LUNARE



### LUNA IN CAPRICORNO

(dal 22 Dicembre al 20 Gennaio)

I nati con la Luna in Capricorno sono caratterizzati da una mente razionale, poco incline all'astrazione. In entrambi i sessi è molto importante l'autonomia affettiva e finanziaria, forte è il senso della disciplina e del dovere. Chi ha la Luna in Capricorno tende a essere promissivo verso i propri cari. Nascondono una tenerezza e vulnerabilità di fondo che si manifesta quando sono in causa i sentimenti più profondi.

### SEMINE E RACCOLTI

In questo mese dell'anno le temperature sono proibitive ma se il terreno non è pieno di neve dalle gelate è possibile procedere alla semina o ai trapianti di numerose piante: peperoni, pomodori, melanzane, rucola, basilico, fave, piselli e carote. Per quanto riguarda, invece, il raccolto, gennaio è il mese giusto per la raccolta dei cavoli e delle bietole, del sedano e del rucchio, dei ravanelli e degli spinaci. Ma è innanzitutto il mese nel quale potete godervi: se avete qualche albero da frutta, mele, arance e mandarini. E alcune preziose erbe aromatiche, che appunto si raccolgono proprio a gennaio: rosmarino, salvia, alloro, origano e timo.

1	Mercoledì	17
2	Giovedì	18
3	Venerdì	19
4	Sabato	20
5	Domenica	21
6	Lunedì	22
7	Martedì	23
8	Mercoledì	24
9	Giovedì	25
10	Venerdì	26
11	Sabato	27
12	Domenica	28
13	Lunedì	29
14	Martedì	30
15	Mercoledì	31
16	Giovedì	

Dicembre 2024							Febbraio 2025						
Lunedì	Martedì	Mercoledì	Giovedì	Venerdì	Sabato	Domenica	Lunedì	Martedì	Mercoledì	Giovedì	Venerdì	Sabato	Domenica
2	3	4	5	6	7	8	3	4	5	6	7	8	9
9	10	11	12	13	14	15	10	11	12	13	14	15	16
16	17	18	19	20	21	22	17	18	19	20	21	22	23
23/30	24/31	25	26	27	28	29	24	25	26	27	28		



## E MODO LA LUNA INFLUENZA LA PIANTE?



abbondantemente e rapidamente dalle 20 infiorescenze e rapidamente dalle 20 infiorescenze. Questo è il modo di essere della raccolta. Anche il disastro dovrebbe

frucchi verso il basso. La pianta assorbe il più forte anche se non cresce molto. In mesi quindi è il momento ideale per trapianti e spostamenti. E anche in buoni anni, eccoli in più. Si evita delle ottanze inespansi.

concomeranti e alle radici. Non sono le zone semi minime. La crescita delle piante durante il momento di luna crescente è più forte rispetto al luna calante. Per questo motivo questa fase lunare è preferibile per la semina e la germinazione semi. Potete approfittare di questa fase per seminare il timo, la salvia, il rosmarino e il finocchio. Evitate di seminare patate e carote.

### LA LUNA E LE PIANTE

La luna ha un effetto coinvolto sulle piante, come è noto fin dall'antichità. Sebbene gli scienziati non sono d'accordo su perché la luna influenzi le piante, è innegabile che possiamo imporre come il cambiamento di piante (non solo la luna) e i suoi effetti. In questi cambiamenti non c'è nulla di magico per affettuosità o compassione come il fascino e la potenza in modo sicuro ed efficace. Le vostre piante saranno ricettive e stralzano il calendario. Lavori dal mese a materiale in natura.



### LUNA CRESCENTE

La luna è un effetto coinvolto sulle piante, come è noto fin dall'antichità. Sebbene gli scienziati non sono d'accordo su perché la luna influenzi le piante, è innegabile che possiamo imporre come il cambiamento di piante (non solo la luna) e i suoi effetti. In questi cambiamenti non c'è nulla di magico per affettuosità o compassione come il fascino e la potenza in modo sicuro ed efficace. Le vostre piante saranno ricettive e stralzano il calendario. Lavori dal mese a materiale in natura.

Retro stampato



**PA152 ORTO E GIARDINO: GLI INFLUSSI LUNARI**  
 Illustrato 12 fogli carta patinata 70 gr  
 testata termosaldata

- f.to calendario: 30x47 cm ca
- f.to testata: 30x9 cm ca
- 100



- formato: 30x47 cm ca
- area di stampa: 30x9 cm ca
- Festività Internazionali



# Napoli è IL RIONE SANITÀ



**Perché si chiama Sanità?**  
 Il rione fu edificato alla fine del 1500 in un vallone di campagna fuori le mura della città, usato come luogo di sepoltura. Il nome Sanità viene dalla salubrità della zona, dal momento che allora era incontaminata e sede di misticose guarigioni che avvenivano nelle sue catacombe. Vice di popolo sostiene che il nome provenga anche dalle frequenti alluvioni causate dal torrente che scendeva da Capodimonte, purificando il rione.

**Dove si trova?**  
 Il rione parte del quartiere Stella, si trova a nord del centro storico di Napoli, adiacente la collina di Capodimonte. Per arrivarci si può prendere la linea 1 della metropolitana e scendere alla fermata Museo, oppure la linea 2 e scendere alla fermata Cavour. O ancora, prendere la Cumana o la Circumflegrea e scendere a Montesanto; da lì sono 20 minuti a piedi.

**Uno dei luoghi più suggestivi al mondo.**  
 Il Rione Sanità è uno dei posti più suggestivi e caratteristici di tutta Napoli e probabilmente anche dell'Italia. Si tratta di un mondo sospeso tra l'antico e la vita di tutti i giorni, tra sacro e profano che negli ultimi anni ha fatto sì che venisse considerato come una delle maggiori attrazioni della città. Tanto che a fine 2022 la nota rivista britannica Time Out, ha inserito il Rione Sanità tra i quartieri più cool al mondo. L'anima popolare del quartiere misto alla rinascita culturale e artistica degli ultimi anni lo ha reso famoso nel mondo.

... e trova la casa di Antonio De Curtis, celebre nel 1930. Anche se la struttura non è visitabile e restava un grande rapporto con il quartiere "dilettantista" per i fans e curiosi del celebre principe di Santa Maria Anteseccula e nella zona limitrofa "dilettantistica" ai suoi del quartiere fino agli "dilettanti". Una delle cose più visitate e fotografate con bronzo ad opera dell'artista Salvatore Scuito, si trova nella piazza di fronte al celebre ascensore. Segue una sagoma del celebre attore che diventerà a fine 2022 la nota rivista britannica Time Out, tra i 51 quartieri più cool al mondo. L'anima mista alla rinascita culturale e artistica degli ultimi anni lo ha reso famoso nel mondo.



DIC 2024		GENNAIO 2025		FEB 2025	
1 D	16	1 M	17	1 S	1
2 L	17	2 M	18	2 L	2
3 M	18	3 M	19	3 M	3
4 M	19	4 V	20	4 M	4
5 V	20	5 V	21	5 G	5
6 V	21	6 S	22	6 G	6
7 S	22	7 S	23	7 V	7
8 D	23	8 S	24	8 S	8
9 L	24	9 S	25	9 S	9
10 M	25	10 M	26	10 L	10
11 M	26	11 M	27	11 M	11
12 G	27	12 M	28	12 M	12
13 V	28	13 M	29	13 G	13
14 S	29	14 M	30	14 V	14
15 D	30	15 M	31	15 S	15
16 L	31	16 M		16 D	16
17 M		17 M		17 L	17
18 M		18 M		18 L	18
19 G		19 M		19 M	19
20 V		20 V		20 G	20
21 S		21 S		21 V	21
22 D		22 S		22 S	22
23 L		23 L		23 D	23
24 M		24 M		24 L	24
25 M		25 M		25 M	25
26 G		26 G		26 M	26
27 V		27 V		27 G	27
28 S		28 S		28 M	28
29 D		29 D		29 M	29
30 L		30 L		30 M	30
31 M		31 M		31 V	31



**Rione Sanità.**  
 ... della Sanità è una delle opere dell'architetto Fra ... eccellenti esempi di architettura barocca a Napoli, ... dalla linea molto sottile (1600) del barocco ... stata realizzata tra il 1602 e il 1610 con la celebre ... e verdi che spicca sul ponte della Maddalena, ... e anche di San Vincenzo alla Sanità o do' ... di San Vincenzo Ferrer al suo interno, e a cross ... presbitero, realizzato per inglobare la precedente ... il periodo del paleocristiano.



**Il palazzo dello spagnolo.**  
 Il palazzo dello Spagnolo è un edificio monumentale posto all'incrocio del borgo del Vergine, uno dei borghi d'accesso del quartiere Sanità ed è uno dei musei più visitati in tutta Napoli non solo nella Sanità. Il nome deriva dall'acquisto di formaggio Atienza, detto lo Spagnolo, alla fine del Settecento, mentre l'edificio per caratteri costruttivi viene attribuito al celebre architetto napoletano Ferdinando Sanfelice, che realizzò uno degli scaloni monumentali più belli mai visti a Napoli con un sistema di ampi archi che seguivano l'andamento delle scale. Il palazzo è stato spesso sede di set cinematografici e nei prossimi anni ospiterà anche il museo di Totò, ancora in corso di realizzazione.

Retro stampato



## PA118 NAPULE NAPULE

Illustrato 12 fogli carta patinata 70 gr testata termosaldata

- f.to calendario: 30x47 cm ca
- f.to testata: 30x9 cm ca
- 100



- formato: 30x47 cm ca
- area di stampa: 30x9 cm ca
- Festività Internazionali



**PA160 NUDO LATO B**

Illustrato 12 fogli carta patinata 70 gr testata termosaldata

- f.to calendario: 30x47 cm ca
- f.to testata: 30x9 cm ca
- 100



formato:  
**30x47 cm ca**



area di stampa:  
**30x9 cm ca**



Festività  
**Internazionali**



## Retro stampato

**GUIDA PER UNA DIETA SANA E UNA EQUILIBRATA**

**Alimentazione del cane: i principi base.**  
Per crescere sano e mantenersi in salute, il cane ha bisogno di un'alimentazione quotidiana bilanciata che contenga:

1. Proteine: circa il 20% sul totale della razione. In caso di gravidanza o allattamento dei cuccioli la percentuale può aumentare, mentre diminuisce nei cani anziani.
2. Carboidrati: sono una fonte energetica rapidamente disponibile e regolano anche l'attività della flora batterica.
4. Grassi: non devono superare il 10%.
5. Vitamine: in particolar modo per i cuccioli o in caso di gravidanza e allattamento.
6. Sali minerali.

**Alimento secco o umido.**  
Nella quasi totalità dei casi, l'umido è più appetitoso per il cane poiché il sapore e l'aroma del cibo sono più decisi ma, contenendo più acqua, ne occorre una maggiore quantità. Per questo un'alimentazione umida risulta più costosa. Il cibo secco invece è più pratico, anche in termini di conservazione, una volta aperta la confezione, nonché una volta versata la razione nella ciotola: in più, svolgendo un'azione meccanica durante la masticazione, aiuta a tenere i denti più puliti.



### PA191 CANI E GATTI

Silhouette mensile 12 fogli carta patinata 70 gr testata termosaldata

- f.to calendario: 14x47 cm ca
- f.to testata: 14x9 cm ca
- 100



formato:  
14x47 cm ca



area di stampa:  
14x9 cm ca



Festività  
Internazionali

# GENNAIO

## I Consigli del Farmacista

**1** Mercoledì  
19.01  
Mare Madio di Dio - Copertino

**2** Giovedì  
20.01  
s. Basilio e Gregorio

**3** Venerdì  
21.01  
s. Genesio

**4** Sabato  
22.01  
s. Eusebio e Carlo

**5** Domenica  
23.01  
s. Andrea

**6** Lunedì  
24.01  
Epifania di N.S.

**7** Martedì  
25.01  
s. Raimondo di Peafort

**8** Mercoledì  
26.01  
s. Maurizio

**9** Giovedì  
27.01  
s. Galvano

**10** Venerdì  
28.01  
s. Abdo

**11** Sabato  
29.01  
s. Ippolito

**12** Domenica  
30.01  
Santissimo di Gesù

**13** Lunedì  
31.01  
s. Basilio

**14** Martedì  
01.02  
s. Felice

**15** Mercoledì  
02.02  
s. Marco

**16** Giovedì  
03.02  
s. Marcello



**LA FARMACIA DEI SERVIZI**

Il ruolo della farmacia da qualche tempo è profondamente cambiato, grazie alla nuova "farmacia dei servizi". All'interno di un'aula di servizio, oggi la nostra farmacia può offrire anche una serie di servizi importanti per la salute e la prevenzione. L'obiettivo è la responsabilizzazione della sanità, favorita dalla presenza capillare della farmacia nel territorio. Ma quali sono le prestazioni che ti attendono più vicine al cittadino?

**RITIRO ESAMI:** nella farmacia è possibile ritirare gli esiti dei esami eseguiti presso i laboratori di analisi dell'ospedale.



**PRENOTAZIONE DELLE VISITE SPECIALISTICHE:** Grazie all'informazione della farmacia, ora è possibile effettuare prenotazioni di visite ed esami specialistici sia presso strutture pubbliche che private, evitando lunghe code agli sportelli.

**TEST DEL SANGUE E DELLA GLICEMIA:** Le nuove normative invitano all'aggiornato il raggio degli esami che si possono eseguire in farmacia. Oltre alla comune misurazione della glicemia, oggi si possono effettuare all'interno della Farmacia, nei Servizi, anche test del sangue per la misurazione in tempo reale dei più comuni parametri (come emoglobina, transaminasi e ematocrito). Per ancora essere delle sintonie per verificare la propria situazione.

**17** Venerdì  
03.02  
s. Antonio abate

**18** Sabato  
04.02  
s. Luberto

**19** Domenica  
05.02  
s. Marco

**20** Lunedì  
06.02  
s. Sebastiano e Fabiano

**21** Martedì  
07.02  
s. Agostino

**22** Mercoledì  
08.02  
s. Valentino

**23** Giovedì  
09.02  
s. Brisenzone

**24** Venerdì  
10.02  
s. Francesco di Sales

**25** Sabato  
11.02  
Conservatore di s. Paolo

**26** Domenica  
12.02  
s. Tizio e Tullio

**27** Lunedì  
13.02  
s. Angeli Maria

**28** Martedì  
14.02  
s. Tommaso d'Aquino

**29** Mercoledì  
15.02  
s. Costantino

**30** Giovedì  
16.02  
s. Martina

**31** Venerdì  
17.02  
s. Genesio di Boario

DICEMBRE 2024

Lunedì	Martedì	Martedì	Giovedì	Venerdì	Sabato	1
2	3	4	5	6	7	8
9	10	11	12	13	14	15
16	17	18	19	20	21	22
23/30	24/31	25	26	27	28	29

# 2025

FEBBRAIO 2025

Lunedì	Martedì	Martedì	Giovedì	Venerdì	Sabato	1
3	4	5	6	7	8	9
10	11	12	13	14	15	16
17	18	19	20	21	22	23
24	25	26	27	28	29	30

**LA FARMACIA DEI SERVIZI**



**RITIRO ESAMI E DELLA GLICEMIA**

**I SINTOMI CHIAVE DELL'INFLUENZA**



**CHE COSA SONO GLI ANTIBIOTICI**



**COME SI MANIFESTA LA TENEBRIS**



**CHE COS'È LA RINITE ALLERGICA?**



**CHE COS'È L'INDONIA?**



**I SINTOMI DELL'EMICRANIA**



**ACNE: RIMEDI E COME CURARLA**



**COME TRATTARE L'ERITEMA SOLARE**



**I METODI ANTICONCEZIONALI**



**LA PRESSIONE DEL SANGUE**



**LA FARMACIA DEI SERVIZI**



**I SINTOMI DELLA LOMBOALGIA**



**TIPOLOGIE DI ANTINFAMMATORI**



## PA154 FARMACIA

Illustrato 12 fogli carta patinata 70 gr testata termosaldata

- f.to calendario: 30x47 cm ca
- f.to testata: 30x9 cm ca
- 100



 formato: 30x47 cm ca

 area di stampa: 30x9 cm ca

 Festività Internazionali



**SF90 STRADALE**  
**Ferrari**

Ferrari SF90 XX Stradale

DIC 2024	GENNAIO 2025		FEB 2025
1 D	<b>1 Mercoledì</b>	17 Venerdì	1 S
2 L	2 Giovedì	18 Sabato	2 D
3 M	<b>3 Venerdì</b>	19 Domenica	3 L
4 M	4 Sabato	20 Lunedì	4 M
5 G	<b>5 Domenica</b>	21 Martedì	5 M
6 V	6 Lunedì	22 Mercoledì	6 G
7 S	7 Martedì	23 Giovedì	7 V
8 D	8 Mercoledì	24 Venerdì	8 S
9 L	9 Giovedì	25 Sabato	9 D
10 M	10 Venerdì	26 Domenica	10 L
11 M	11 Sabato	27 Lunedì	11 M
12 G	12 Domenica	28 Martedì	12 M
13 V	13 Lunedì	29 Mercoledì	13 G
14 S	14 Martedì	30 Giovedì	14 V
15 D	15 Mercoledì	31 Venerdì	15 S
16 L	16 Giovedì		16 D
17 M			17 L
18 M			18 M
19 G			19 M
20 V			20 G
21 S			21 V
22 D			22 S
23 L			23 D
24 M			24 L
25 M			25 M
26 G			26 M
27 V			27 G
28 S			28 V
29 D			
30 L			
31 M			

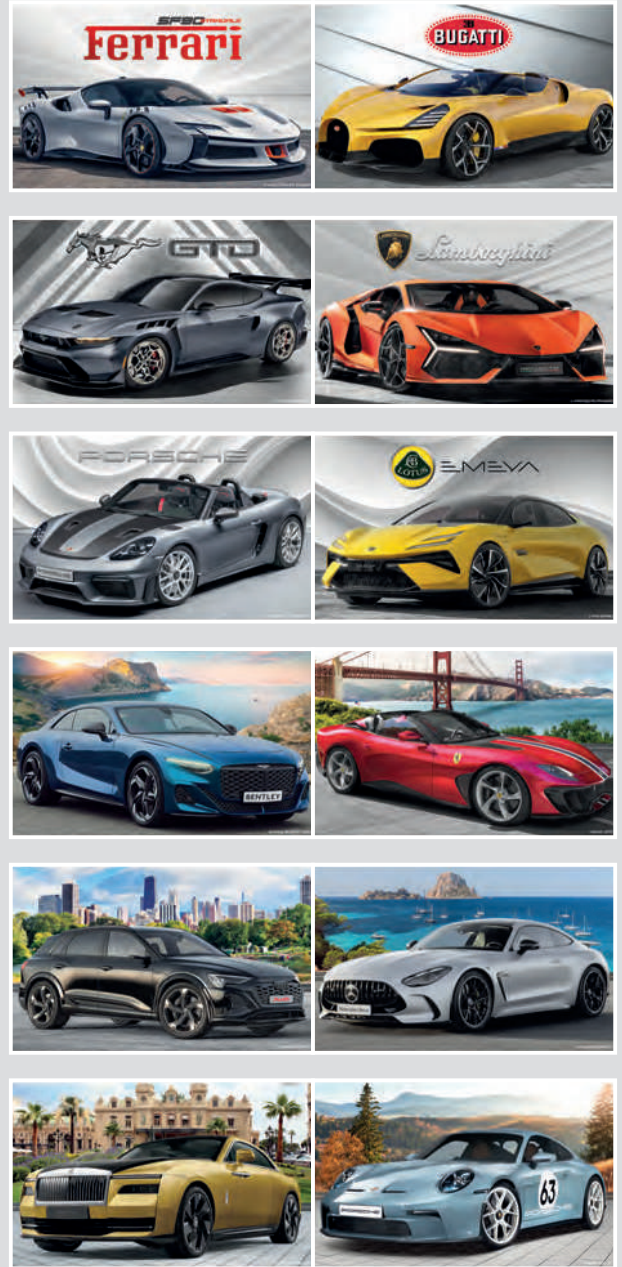

**PA162 AUTO SPORTIVE**

Illustrato 12 fogli carta patinata 70 gr testata termosaldata

- f.to calendario: 30x47 cm ca
- f.to testata: 30x9 cm ca
- 100



formato: 30x47 cm ca

area di stampa: 30x9 cm ca

Festività Internazionali





### FERRARI SF90 STRADALE

1.030 CV PER LA STRADALE ESTREMA DEL CAVALLEIRO

Ferrari ha generato la nuova SF90 XX Stradale. Si tratta di una vettura sportiva in edizione limitata basata sulla SF90 Stradale. La nuova vettura è progettata per il mondo più grande all'esterno per offrire ai clienti emozioni ancora più forti alla guida. Ottimizzata per l'uso stradale medio, l'esperienza della SF90 Stradale è preservata in versione XX Stradale. Il motore è stato elaborato e il motore elettrico, due ad essere ancora a una differenza di potenza tra il motore elettrico e il benzina. Il nuovo motore a 1.030 CV, cioè 30 CV in più rispetto alla SF90 Stradale. In particolare, l'unità V8 da 797 CV è sovralimentata per aumentare l'efficienza e la coppia a bassi regimi di giri e a velocità in marcia, nonché l'elasticità di nuovi percorsi e manovre specifiche e anche sulla gamma di conversione per aumentare il rapporto di compressione. La risonanza dell'impulso di le armonizzatori ha poi permesso di ridurre il peso del motore di ben 3,5 kg rispetto all'originale precedente.

MOTORE	
Motore:	V8
Cilindrata:	3990 cc
Potenza max/regime:	797 CV
Numero giri/min:	6250
Coppia massima:	804 Nm
Trasmissione:	Integrata
Cambio:	F1
Marce:	8

DIMENSIONI	
Bagagliaio:	74 lt
Capacità serbatoio:	68 lt
Lunghezza:	485 cm
Larghezza:	201 cm
Altezza:	122 cm
Peso:	265 cm

PRESTAZIONI	
Velocità Max:	320 km/h
Accelerazione 0-100:	2,3 sec
Carburante:	Benzina
Consumo medio:	16,4 lt/100 km



### FERRARI SF90 XX STRADALE

1.030 CV PER LA STRADALE ESTREMA DEL CAVALLEIRO

MOTORE	
Motore:	V8
Cilindrata:	3990 cc
Potenza max/regime:	797 CV
Numero giri/min:	6250
Coppia massima:	804 Nm
Trasmissione:	Integrata
Cambio:	F1
Marce:	8

DIMENSIONI	
Bagagliaio:	74 lt
Capacità serbatoio:	68 lt
Lunghezza:	485 cm
Larghezza:	201 cm
Altezza:	122 cm
Peso:	265 cm

PRESTAZIONI	
Velocità Max:	320 km/h
Accelerazione 0-100:	2,3 sec
Carburante:	Benzina
Consumo medio:	16,4 lt/100 km



### FERRARI SF90 XX STRADALE

1.030 CV PER LA STRADALE ESTREMA DEL CAVALLEIRO

MOTORE	
Motore:	V8
Cilindrata:	3990 cc
Potenza max/regime:	797 CV
Numero giri/min:	6250
Coppia massima:	804 Nm
Trasmissione:	Integrata
Cambio:	F1
Marce:	8

DIMENSIONI	
Bagagliaio:	74 lt
Capacità serbatoio:	68 lt
Lunghezza:	485 cm
Larghezza:	201 cm
Altezza:	122 cm
Peso:	265 cm

PRESTAZIONI	
Velocità Max:	320 km/h
Accelerazione 0-100:	2,3 sec
Carburante:	Benzina
Consumo medio:	16,4 lt/100 km



### FERRARI SF90 XX STRADALE

1.030 CV PER LA STRADALE ESTREMA DEL CAVALLEIRO

MOTORE	
Motore:	V8
Cilindrata:	3990 cc
Potenza max/regime:	797 CV
Numero giri/min:	6250
Coppia massima:	804 Nm
Trasmissione:	Integrata
Cambio:	F1
Marce:	8

DIMENSIONI	
Bagagliaio:	74 lt
Capacità serbatoio:	68 lt
Lunghezza:	485 cm
Larghezza:	201 cm
Altezza:	122 cm
Peso:	265 cm

PRESTAZIONI	
Velocità Max:	320 km/h
Accelerazione 0-100:	2,3 sec
Carburante:	Benzina
Consumo medio:	16,4 lt/100 km



### FERRARI SF90 XX STRADALE

1.030 CV PER LA STRADALE ESTREMA DEL CAVALLEIRO

MOTORE	
Motore:	V8
Cilindrata:	3990 cc
Potenza max/regime:	797 CV
Numero giri/min:	6250
Coppia massima:	804 Nm
Trasmissione:	Integrata
Cambio:	F1
Marce:	8

DIMENSIONI	
Bagagliaio:	74 lt
Capacità serbatoio:	68 lt
Lunghezza:	485 cm
Larghezza:	201 cm
Altezza:	122 cm
Peso:	265 cm

PRESTAZIONI	
Velocità Max:	320 km/h
Accelerazione 0-100:	2,3 sec
Carburante:	Benzina
Consumo medio:	16,4 lt/100 km



### FERRARI SF90 XX STRADALE

1.030 CV PER LA STRADALE ESTREMA DEL CAVALLEIRO

MOTORE	
Motore:	V8
Cilindrata:	3990 cc
Potenza max/regime:	797 CV
Numero giri/min:	6250
Coppia massima:	804 Nm
Trasmissione:	Integrata
Cambio:	F1
Marce:	8

DIMENSIONI	
Bagagliaio:	74 lt
Capacità serbatoio:	68 lt
Lunghezza:	485 cm
Larghezza:	201 cm
Altezza:	122 cm
Peso:	265 cm

PRESTAZIONI	
Velocità Max:	320 km/h
Accelerazione 0-100:	2,3 sec
Carburante:	Benzina
Consumo medio:	16,4 lt/100 km



### FERRARI SF90 XX STRADALE

1.030 CV PER LA STRADALE ESTREMA DEL CAVALLEIRO

MOTORE	
Motore:	V8
Cilindrata:	3990 cc
Potenza max/regime:	797 CV
Numero giri/min:	6250
Coppia massima:	804 Nm
Trasmissione:	Integrata
Cambio:	F1
Marce:	8

DIMENSIONI	
Bagagliaio:	74 lt
Capacità serbatoio:	68 lt
Lunghezza:	485 cm
Larghezza:	201 cm
Altezza:	122 cm
Peso:	265 cm

PRESTAZIONI	
Velocità Max:	320 km/h
Accelerazione 0-100:	2,3 sec
Carburante:	Benzina
Consumo medio:	16,4 lt/100 km



### FERRARI SF90 XX STRADALE

1.030 CV PER LA STRADALE ESTREMA DEL CAVALLEIRO

MOTORE	
Motore:	V8
Cilindrata:	3990 cc
Potenza max/regime:	797 CV
Numero giri/min:	6250
Coppia massima:	804 Nm
Trasmissione:	Integrata
Cambio:	F1
Marce:	8

DIMENSIONI	
Bagagliaio:	74 lt
Capacità serbatoio:	68 lt
Lunghezza:	485 cm
Larghezza:	201 cm
Altezza:	122 cm
Peso:	265 cm

PRESTAZIONI	
Velocità Max:	320 km/h
Accelerazione 0-100:	2,3 sec
Carburante:	Benzina
Consumo medio:	16,4 lt/100 km



### FERRARI SF90 XX STRADALE

1.030 CV PER LA STRADALE ESTREMA DEL CAVALLEIRO

MOTORE	
Motore:	V8
Cilindrata:	3990 cc
Potenza max/regime:	797 CV
Numero giri/min:	6250
Coppia massima:	804 Nm
Trasmissione:	Integrata
Cambio:	F1
Marce:	8

DIMENSIONI	
Bagagliaio:	74 lt
Capacità serbatoio:	68 lt
Lunghezza:	485 cm
Larghezza:	201 cm
Altezza:	122 cm
Peso:	265 cm

PRESTAZIONI	
Velocità Max:	320 km/h
Accelerazione 0-100:	2,3 sec
Carburante:	Benzina
Consumo medio:	16,4 lt/100 km



### FERRARI SF90 XX STRADALE

1.030 CV PER LA STRADALE ESTREMA DEL CAVALLEIRO

MOTORE	
Motore:	V8
Cilindrata:	3990 cc
Potenza max/regime:	797 CV
Numero giri/min:	6250
Coppia massima:	804 Nm
Trasmissione:	Integrata
Cambio:	F1
Marce:	8

DIMENSIONI	
Bagagliaio:	74 lt
Capacità serbatoio:	68 lt
Lunghezza:	485 cm
Larghezza:	201 cm
Altezza:	122 cm
Peso:	265 cm

PRESTAZIONI	
Velocità Max:	320 km/h
Accelerazione 0-100:	2,3 sec
Carburante:	Benzina
Consumo medio:	16,4 lt/100 km



### FERRARI SF90 XX STRADALE

1.030 CV PER LA STRADALE ESTREMA DEL CAVALLEIRO

MOTORE	
Motore:	V8
Cilindrata:	3990 cc
Potenza max/regime:	797 CV
Numero giri/min:	6250
Coppia massima:	804 Nm
Trasmissione:	Integrata
Cambio:	F1
Marce:	8

DIMENSIONI	
Bagagliaio:	74 lt
Capacità serbatoio:	68 lt
Lunghezza:	485 cm
Larghezza:	201 cm
Altezza:	122 cm
Peso:	265 cm

PRESTAZIONI	
Velocità Max:	320 km/h
Accelerazione 0-100:	2,3 sec
Carburante:	Benzina
Consumo medio:	16,4 lt/100 km



### FERRARI SF90 XX STRADALE

1.030 CV PER LA STRADALE ESTREMA DEL CAVALLEIRO

MOTORE	
Motore:	V8
Cilindrata:	3990 cc
Potenza max/regime:	797 CV
Numero giri/min:	6250
Coppia massima:	804 Nm
Trasmissione:	Integrata
Cambio:	F1
Marce:	8

DIMENSIONI	
Bagagliaio:	74 lt
Capacità serbatoio:	68 lt
Lunghezza:	485 cm
Larghezza:	201 cm
Altezza:	122 cm
Peso:	265 cm

PRESTAZIONI	
Velocità Max:	320 km/h
Accelerazione 0-100:	2,3 sec
Carburante:	Benzina
Consumo medio:	16,4 lt/100 km



### FERRARI SF90 XX STRADALE

1.030 CV PER LA STRADALE ESTREMA DEL CAVALLEIRO

MOTORE	
Motore:	V8
Cilindrata:	3990 cc
Potenza max/regime:	797 CV
Numero giri/min:	6250
Coppia massima:	804 Nm
Trasmissione:	Integrata
Cambio:	F1
Marce:	8

DIMENSIONI	
Bagagliaio:	74 lt
Capacità serbatoio:	68 lt
Lunghezza:	485 cm
Larghezza:	201 cm
Altezza:	122 cm
Peso:	265 cm

PRESTAZIONI	
Velocità Max:	320 km/h
Accelerazione 0-100:	2,3 sec
Carburante:	Benzina
Consumo medio:	16,4 lt/100 km



## Retro stampato



**MALLOREDDUS ALLA CAMPIDANESE**

**INGREDIENTI:**  
 Orzo di Mare 400 g  
 Salsiccia 200 g  
 Pomodoro sabbia 200 g  
 Cipolla 50 g  
 Olio EVO 50 g  
 Pane di ammollo 200 g  
 Sale 1 misero

**PREPARAZIONE:**  
 Per preparare i malloreddus alla campidanesa inizia della preparazione del soffritto. Sbucciate e tritate finemente la cipolla, quindi lasciatela appassire lentamente in un tegame insieme all'olio. Nel frattempo spellate la salsiccia. Sbriciolatela grossolanamente con le mani e unitele al soffritto di cipolla. Fate rosolare la salsiccia per 10 minuti a fuoco vivace mescolando spesso e poi unite la passata di pomodoro. Mescolate ruotando e coprite con un coprichiocci lasciando cuocere per circa un'ora; infine, se necessario, regolate di sale. Quando il sugo sarà pronto cuocete i malloreddus in abbondante acqua bollente salata a piacere. Intanto pretrattate il pane in una ciotola e aggiungete un mestolo di acqua di cottura della pasta. Quindi frullare con un minipimer, aggiungendo altra acqua, se necessario, e sempre lentamente fino ad ottenere una crema flosca e non pastosa. Scolate i malloreddus e uniteli al sugo di salsiccia direttamente in padella, mescolate e in ultimo unite la crema di pane. Mantecate bene per amalgamare tutti gli ingredienti e servite i malloreddus alla campidanesa ancora caldi.



**LA BURRIDA ALLA CAGLIARITANA**

**INGREDIENTI:**  
 700 g gamberi di mare  
 100 g gamberi spezzati  
 1/2 bicchiere aceto di vino bianco  
 200 ml olio extravergine di oliva scottato  
 2 spicchi di aglio rosso di Nubia  
 1 foglio di alloro  
 16 bacchette erici bianchi secchi  
 10 greti peper neri  
 gambo prezzemolo  
 sale marino fino q.b.

**PREPARAZIONE:**  
 Consigliamo a tutti coloro che vogliono provare a creare questo piatto di fari pulire il pesce direttamente in peschiera. Per prima cosa mettere dell'acqua in una pentola capiente che poi va aromatizzata con l'alloro, 1 spicchio d'aglio, il peper nero, qualche gambo di prezzemolo, il vino bianco e un po' di sale. Una volta raggiunto lo stato di ebollizione vanno aggiunti i tronci di pesce e fatti bollire per 5-10 minuti. Una volta cotto il pesce va messo a scolare in un colapasta. Nel frattempo, è necessario preparare la salsa passando al mixer gli altri ingredienti, ovvero le noci, i fegatini crudi, 1 spicchio d'aglio, fieno, l'aceto e un pizzico di sale. La salsa frullata va trasferita in un tegame antiaderente e lasciata cuocere a fiamma vivace per 5-7 minuti. Quando si restringerà un po' il fuoco potrà essere spento. Arrivati a questo punto, i tronci di pesce scottati e freddi vanno trasferiti in una pirofila lasciando un po' di spazio tra l'uno e l'altro. La salsa va versata sul pesce, dopodiché il tutto va fatto insaldirsi e poco dopo coperto con una pellicola, per poi essere lasciato a riposo in frigorifero per circa 12-24 ore.



## PA187 GASTRONOMIA

Silhouette mensile 12 fogli carta patinata 70 gr testata termosaldata

- f.to calendario: 14x47 cm ca
- f.to testata: 14x9 cm ca
- 100



formato:  
14x47 cm ca



area di stampa:  
14x9 cm ca



Festività  
Internazionali

03

# Calendari a tema da tavolo

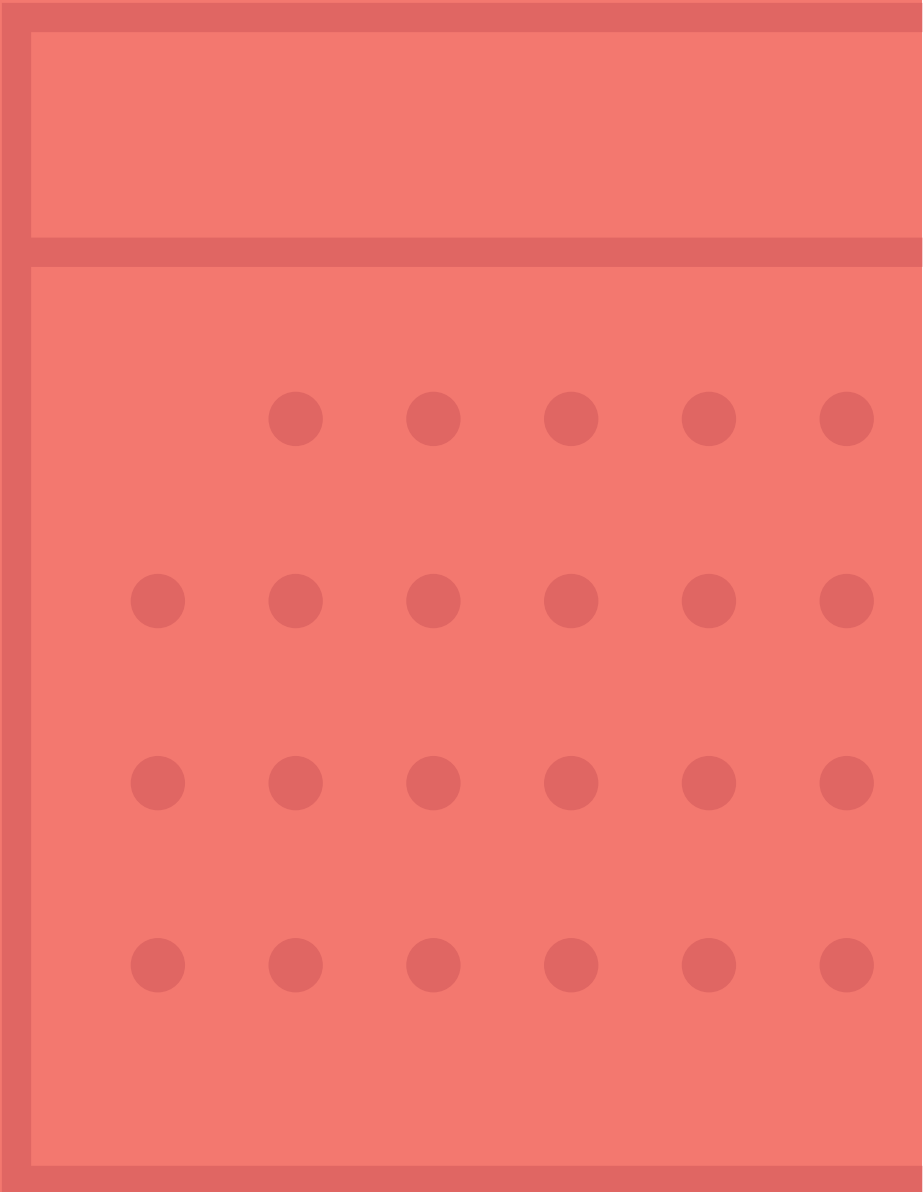
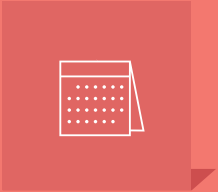

I calendari con i disegni realizzati  
da questo simbolo  
sono stampati su carta FSC®



I calendari con i disegni realizzati  
da questo simbolo  
sono stampati su carta PEFC

Calendario da tavolo in  
3 colori fluo in  
sequenza alternata



Tabella 2026  
in ultima pagina



**PA706 FLUO TABLE**

Spiralato da tavolo mensile 13 fogli  
carta bianca 90 gr, supporto cartoncino bianco 450 gr

- f.to calendario: 19x14,5 cm ca
- f.to piedino: 19x3,5 cm ca
- 100



La carta proviene da materiale certificato FSC®, materiale riciclato e/o legno controllato.



formato:  
19x14,5 cm ca



area di stampa:  
19x3,5 cm ca



Festività  
Internazionali



La carta proviene da materiale certificato FSC®, materiale riciclato e/o legno controllato.



**GENNAIO 2025**

SETTIMANA	LUNEDI	MARTEDI	MERCOLEDI	GIOVEDI	VENERDI	SABATO	DOMENICA
1			1	2	3	4	5
2	6	7	8	9	10	11	12
3	13	14	15	16	17	18	19
4	20	21	22	23	24	25	26
5	27	28	29	30	31		

**GENNAIO 2025**

01 Mercoledì s. Maria Maddalena & Gio. - Capuletto	12 Domenica s. Sebastiano di Gesso	23 Giovedì & Ennodiano
02 Giovedì s. Basilio & Gregorio	13 Lunedì s. Felice	24 Venerdì & Transitorio & S. Eusebio
03 Venerdì s. Gerardo	14 Martedì s. Felice	25 Sabato s. Silvestro & S. Marco
04 Sabato s. Simeone & Iudaea	15 Mercoledì s. Mauro	26 Domenica s. Agostino & S. Felice
05 Domenica s. Anania	16 Giovedì s. Marcellino	27 Lunedì s. Agostino & S. Felice
06 Lunedì s. Epifanio & S. Simeone	17 Venerdì s. Antonio Abate	28 Martedì s. Agostino & S. Felice
07 Martedì s. Felice & S. Simeone	18 Sabato s. Silvestro	29 Mercoledì s. Simeone
08 Mercoledì s. Massimo	19 Domenica s. Marco	30 Giovedì s. Simeone
09 Giovedì s. Giuliano	20 Lunedì s. Sebastiano & S. Felice	31 Venerdì s. Simeone
10 Venerdì s. Albino	21 Martedì s. Agostino	
11 Sabato s. Ippolito	22 Mercoledì s. Vincenzo	



Tabella 2026 in ultima pagina

**PA703 BLOCK TABLE**

Spiralato da tavolo mensile 13 fogli  
carta bianca 90 gr, supporto cartoncino bianco 450 gr

- ☑ f.to calendario: 19x14,5 cm ca
- ☑ f.to piedino: 19x3,5 cm ca
- 📦 100



formato:  
19x14,5 cm ca



area di stampa:  
19x3,5 cm ca



Festività  
Internazionali



La carta proviene da materiale certificato FSC®, materiale riciclato e/o legno controllato.



Tabella 2026  
in ultima pagina

RO

## PA700 MIDI TABLE

Spiralato da tavolo mensile 13 fogli  
carta bianca 90 gr, supporto cartoncino bianco 450 gr

- f.to calendario: 16x14,5 cm ca
- f.to piedino: 16x3,5 cm ca
- 100



formato:  
16x14,5 cm ca



area di stampa:  
16x3,5 cm ca



Festività  
Internazionali



2026

Gen	Feb	Mar	Apr
1	1	1	1
2	2	2	2
3	3	3	3
4	4	4	4
5	5	5	5
6	6	6	6
7	7	7	7
8	8	8	8
9	9	9	9
10	10	10	10
11	11	11	11
12	12	12	12
13	13	13	13
14	14	14	14
15	15	15	15
16	16	16	16
17	17	17	17
18	18	18	18
19	19	19	19
20	20	20	20
21	21	21	21
22	22	22	22
23	23	23	23
24	24	24	24
25	25	25	25
26	26	26	26
27	27	27	27
28	28	28	28
29	29	29	29
30	30	30	30
31	31	31	31

Tabella 2026  
in ultima pagina



formato:  
16x14,5 cm ca



area di stampa:  
16x3,5 cm ca



Festività  
Internazionali



2026

Gen	Feb	Mar	Apr
1	1	1	1
2	2	2	2
3	3	3	3
4	4	4	4
5	5	5	5
6	6	6	6
7	7	7	7
8	8	8	8
9	9	9	9
10	10	10	10
11	11	11	11
12	12	12	12
13	13	13	13
14	14	14	14
15	15	15	15
16	16	16	16
17	17	17	17
18	18	18	18
19	19	19	19
20	20	20	20
21	21	21	21
22	22	22	22
23	23	23	23
24	24	24	24
25	25	25	25
26	26	26	26
27	27	27	27
28	28	28	28
29	29	29	29
30	30	30	30
31	31	31	31

Tabella 2026  
in ultima pagina



La carta proviene da materiale certificato FSC®, materiale riciclato e/o legno controllato.



**Tabella 2026**  
in ultima pagina

BL

## PA710 TABLE NOTES

Spiralato da tavolo mensile 13 fogli  
carta bianca 90 gr, supporto cartoncino bianco 450 gr

- f.to calendario: 19x14,5 cm ca
- f.to piedino: 19x3,5 cm ca
- 100



formato:  
**19x14,5 cm ca**



area di stampa:  
**19x3,5 cm ca**



Festività  
**Internazionali**





Tabella 2026  
in ultima pagina



formato:  
19x14,5 cm ca



area di stampa:  
19x3,5 cm ca



Festività  
Internazionali



Tabella 2026  
in ultima pagina



La carta proviene da materiale certificato FSC®, materiale riciclato e/o legno controllato.



**Tabella 2026**  
in ultima pagina

## PA715 CHART TABLE

Spiralato da tavolo mensile 13 fogli  
carta bianca 90 gr, supporto cartoncino bianco 450 gr

- f.to calendario: 19x14,5 cm ca
- f.to piedino: 19x3,5 cm ca
- 100



formato:  
**19x14,5 cm ca**



area di stampa:  
**19x3,5 cm ca**



Festività  
**Internazionali**



2026

Settimana	1	2	3	4	5	6	7	8	9	10	11	12	13	14	15	16	17	18	19	20	21	22	23	24	25	26	27	28	29	30	31
1	1	2	3	4	5	6	7	8	9	10	11	12	13	14	15	16	17	18	19	20	21	22	23	24	25	26	27	28	29	30	31
2	1	2	3	4	5	6	7	8	9	10	11	12	13	14	15	16	17	18	19	20	21	22	23	24	25	26	27	28	29	30	31
3	1	2	3	4	5	6	7	8	9	10	11	12	13	14	15	16	17	18	19	20	21	22	23	24	25	26	27	28	29	30	31
4	1	2	3	4	5	6	7	8	9	10	11	12	13	14	15	16	17	18	19	20	21	22	23	24	25	26	27	28	29	30	31
5	1	2	3	4	5	6	7	8	9	10	11	12	13	14	15	16	17	18	19	20	21	22	23	24	25	26	27	28	29	30	31
6	1	2	3	4	5	6	7	8	9	10	11	12	13	14	15	16	17	18	19	20	21	22	23	24	25	26	27	28	29	30	31
7	1	2	3	4	5	6	7	8	9	10	11	12	13	14	15	16	17	18	19	20	21	22	23	24	25	26	27	28	29	30	31
8	1	2	3	4	5	6	7	8	9	10	11	12	13	14	15	16	17	18	19	20	21	22	23	24	25	26	27	28	29	30	31
9	1	2	3	4	5	6	7	8	9	10	11	12	13	14	15	16	17	18	19	20	21	22	23	24	25	26	27	28	29	30	31
10	1	2	3	4	5	6	7	8	9	10	11	12	13	14	15	16	17	18	19	20	21	22	23	24	25	26	27	28	29	30	31
11	1	2	3	4	5	6	7	8	9	10	11	12	13	14	15	16	17	18	19	20	21	22	23	24	25	26	27	28	29	30	31

Tabella 2026 in ultima pagina



formato:  
19x14,5 cm ca



area di stampa:  
19x3,5 cm ca



Festività  
Internazionali



2026

Settimana	1	2	3	4	5	6	7	8	9	10	11	12	13	14	15	16	17	18	19	20	21	22	23	24	25	26	27	28	29	30	31
1	1	2	3	4	5	6	7	8	9	10	11	12	13	14	15	16	17	18	19	20	21	22	23	24	25	26	27	28	29	30	31
2	1	2	3	4	5	6	7	8	9	10	11	12	13	14	15	16	17	18	19	20	21	22	23	24	25	26	27	28	29	30	31
3	1	2	3	4	5	6	7	8	9	10	11	12	13	14	15	16	17	18	19	20	21	22	23	24	25	26	27	28	29	30	31
4	1	2	3	4	5	6	7	8	9	10	11	12	13	14	15	16	17	18	19	20	21	22	23	24	25	26	27	28	29	30	31
5	1	2	3	4	5	6	7	8	9	10	11	12	13	14	15	16	17	18	19	20	21	22	23	24	25	26	27	28	29	30	31
6	1	2	3	4	5	6	7	8	9	10	11	12	13	14	15	16	17	18	19	20	21	22	23	24	25	26	27	28	29	30	31
7	1	2	3	4	5	6	7	8	9	10	11	12	13	14	15	16	17	18	19	20	21	22	23	24	25	26	27	28	29	30	31
8	1	2	3	4	5	6	7	8	9	10	11	12	13	14	15	16	17	18	19	20	21	22	23	24	25	26	27	28	29	30	31
9	1	2	3	4	5	6	7	8	9	10	11	12	13	14	15	16	17	18	19	20	21	22	23	24	25	26	27	28	29	30	31
10	1	2	3	4	5	6	7	8	9	10	11	12	13	14	15	16	17	18	19	20	21	22	23	24	25	26	27	28	29	30	31
11	1	2	3	4	5	6	7	8	9	10	11	12	13	14	15	16	17	18	19	20	21	22	23	24	25	26	27	28	29	30	31

Tabella 2026 in ultima pagina



La carta proviene da materiale certificato FSC®, materiale riciclato e/o legno controllato.



**Tabella 2026**  
in ultima pagina

## PA705 COLOR MIX

Spiralato da tavolo mensile 13 fogli  
carta bianca 90 gr, supporto cartoncino bianco 450 gr

- f.to calendario: 19x14,5 cm ca
- f.to piedino: 19x3,5 cm ca
- 100



formato:  
19x14,5 cm ca



area di stampa:  
19x3,5 cm ca



Festività  
Internazionali



La carta proviene da materiale certificato FSC®, materiale riciclato e/o legno controllato.



**Tabella 2025**  
sul retro



**Tabella 2026**  
in ultima pagina



**PA720 MOD TABLE**

Spiralato da tavolo mensile 13 fogli  
carta bianca 90 gr, supporto cartoncino bianco 450 gr

- ☑ f.to calendario: 19x14,5 cm ca
- ☑ f.to piedino: 19x3,5 cm ca
- 📦 100



formato:  
**19x14,5 cm ca**



area di stampa:  
**19x3,5 cm ca**



Festività  
**Internazionali**



La carta proviene da materiale certificato FSC®, materiale riciclato e/o legno controllato.



**Tabella 2026**  
in ultima pagina

## PA725 SWEDISH TABLE

Spiralato da tavolo mensile 13 fogli  
carta bianca 90 gr, supporto cartoncino bianco 450 gr

- f.to calendario: 19x14,5 cm ca
- f.to piedino: 19x3,5 cm ca
- 100



formato:  
19x14,5 cm ca



area di stampa:  
19x3,5 cm ca



Festività  
Internazionali



La carta proviene da materiale certificato FSC®, materiale riciclato e/o legno controllato.



Tabella 2026 in ultima pagina

### PA730 SQUARE TABLE

Spiralato da tavolo mensile 13 fogli  
carta bianca 90 gr, supporto cartoncino bianco 450 gr

- f.to calendario: 19x14,5 cm ca
- f.to piedino: 19x3,5 cm ca
- 100



formato:  
19x14,5 cm ca



area di stampa:  
19x3,5 cm ca



Festività  
Internazionali



La carta proviene da materiale certificato FSC®, materiale riciclato e/o legno controllato.



Tabella 2026  
in ultima pagina

## PA745 TALL TABLE

Spiralato da tavolo mensile 13 fogli  
carta bianca 90 gr, supporto cartoncino bianco 450 gr

- f.to calendario: 13,5x19 cm ca
- f.to piedino: 13,5x3,5 cm ca
- 100



formato:  
13,5x19 cm ca



area di stampa:  
13,5x3,5 cm ca



Festività  
Internazionali





La carta proviene da materiale certificato FSC®, materiale riciclato e/o legno controllato.



Tabella 2026  
in ultima pagina



## PA401 CITTÀ D'ITALIA

Spiralato da tavolo mensile 13 fogli  
carta patinata 90 gr, supporto cartoncino bianco 450 gr

- f.to calendario: 19x14,5 cm ca
- f.to piedino: 19x3,5 cm ca
- 100



formato:  
19x14,5 cm ca



area di stampa:  
19x3,5 cm ca



Festività  
Internazionali



La carta proviene da materiale certificato FSC®, materiale riciclato e/o legno controllato.



Tabella 2026 in ultima pagina



### PA402 METE DA SOGNO

Spiralato da tavolo mensile 13 fogli  
carta patinata 90 gr, supporto cartoncino bianco 450 gr

- f.to calendario: 19x14,5 cm ca
- f.to piedino: 19x3,5 cm ca
- 100



formato:  
19x14,5 cm ca



area di stampa:  
19x3,5 cm ca



Festività  
Internazionali



La carta proviene da materiale certificato FSC®, materiale riciclato e/o legno controllato.



Tabella 2026  
in ultima pagina

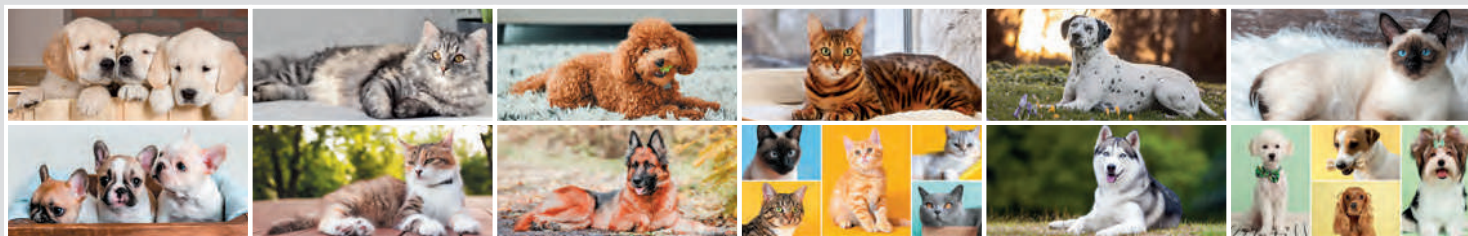

## PA403 CANI E GATTI

Spiralato da tavolo mensile 13 fogli  
carta patinata 90 gr, supporto cartoncino bianco 450 gr

- f.to calendario: 19x14,5 cm ca
- f.to piedino: 19x3,5 cm ca
- 100



formato:  
19x14,5 cm ca



area di stampa:  
19x3,5 cm ca



Festività  
Internazionali



La carta proviene da materiale certificato FSC®, materiale riciclato e/o legno controllato.



Tabella 2026 in ultima pagina



GENNAIO 2025		GENNAIO 2025	
M G V S D L		M G V S D L	
1 2 3 4 5		1 2 3 4 5	
1	MER Marta Micchi di Cio - Capodanno	17	VEN s. Antonio abate
2	GIO s. Basilio e Grigolo	18	SAB s. Spesola
3	VEN s. Genoveffa	19	DOM s. Mateo
4	SAB s. Simoni e Calio	20	LUN s. Sebastiano e Ippolito
5	DOM s. Amalia	21	MAR s. Agnese
6	LUN Epifania di N.S.	22	MER s. Vincenzino
7	MAR s. Felice e Adelforo	23	GIO s. Innocenzo
8	MER s. Massimo	24	VEN s. Felice di Salvo
9	GIO s. Callisto	25	SAB s. Felice e Teodoro
10	VEN s. Albo	26	DOM s. Teodoro Timoteo
11	SAB s. Agostino	27	LUN s. Angela Merici
12	DOM Epifania di Cristo	28	MAR s. Giovanni di Aquino
13	LUN s. Siro	29	GIO s. Martini
14	MAR s. Felice	30	MER s. Marcellino
15	MER s. Mauro	31	VEN s. Silvestro
16	GIO s. Marcello		



## PA406 AUTO SPORTIVE

Spiralato da tavolo mensile 13 fogli  
carta patinata 90 gr, supporto cartoncino bianco 450 gr

- f.to calendario: 19x14,5 cm ca
- f.to piedino: 19x3,5 cm ca
- 100



formato:  
19x14,5 cm ca



area di stampa:  
19x3,5 cm ca



Festività  
Internazionali

04

# Agende e notes

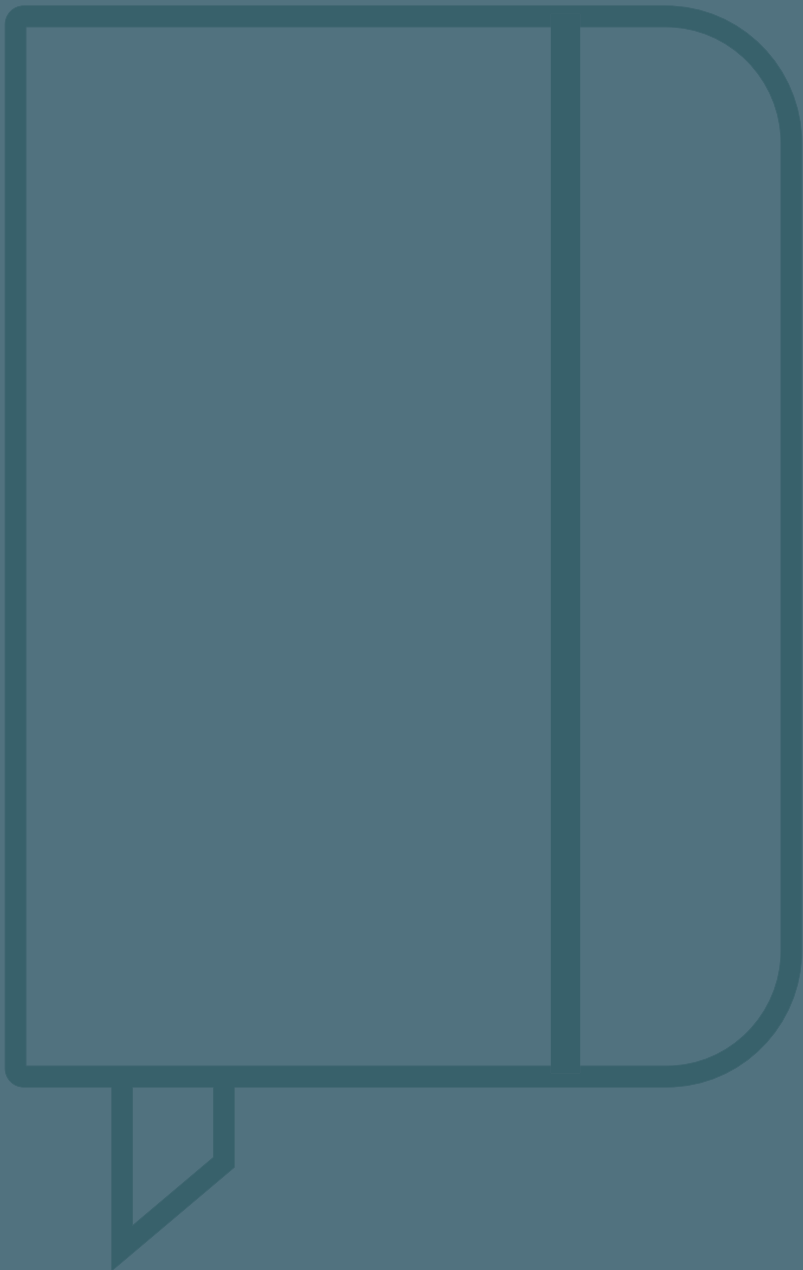
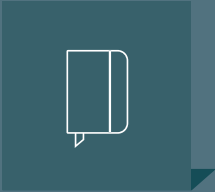

Le agende contrassegnate  
da questo simbolo  
sono stampate su carta FSC®



 **f.to: 17x24 cm ca**  
sabato e domenica abbinati

 quadrante **flessibile**

**Termovirante**

RO

## PB320 MAXI AGENDA

324 pag. sab. e dom. abbinati  
edizione multilingue: IT - GB - FR - DE - ES - PT  
inserti informativi e rubrica telefonica  
inserto cartografico, segnapagina  
materiale: poliuretano termovirante

 f.to: 17x24 cm ca

 20

**AS033** Astuccio su richiesta

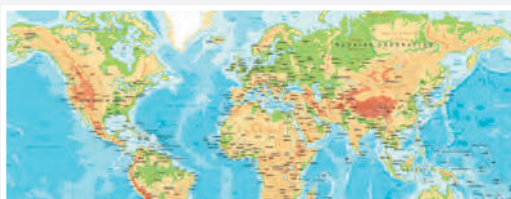

BL

VL

TA

CU

AR

RO

GR

NEW!

BS

NEW!

NE

NEW!

VE





BL



f.to: 15x21 cm ca  
sabato e domenica abbinati



quadrante flessibile

**Termovirante**

## PB330 AGENDA

324 pag. sab. e dom. abbinati  
edizione multilingue: IT - GB - FR - DE - ES - PT  
inserti informativi e rubrica telefonica  
inserto cartografico, segnapagina  
materiale: poliuretano termovirante

f.to: 15x21 cm ca

20

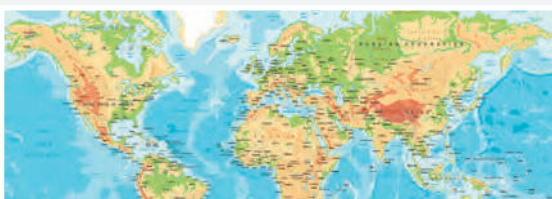

BL

VL

TA

CU

AR

RO

GR

BS

NE

VE

NEW!

NEW!

NEW!



VL



f.to: 17x24 cm ca settimanale



quadrante **flessibile**

**Termovirante**

## PB340 MAXI AGENDA

132 pag. settimanali  
 edizione multilingue: IT - GB - FR - DE - ES - PT  
 inserti informativi e rubrica telefonica  
 inserto cartografico, segnapagina  
 materiale: poliuretano termovirante

f.to: 17x24 cm ca

30

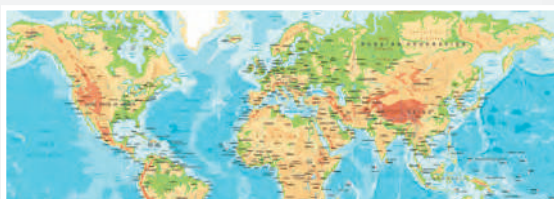





 f.to: 8x15 cm ca  
settimanale

 quadrante **flexibile**

turnario del lavoratore 2025

## PB350 AGENDA TASCABILE

136 pagine settimanali  
edizione multilingue:  
IT - GB - FR - DE - ES - PT  
inserti informativi e rubrica telefonica  
inserto cartografico, turnario 2025  
materiale: poliuretano termovirante

 f.to: 8x15 cm ca

 100

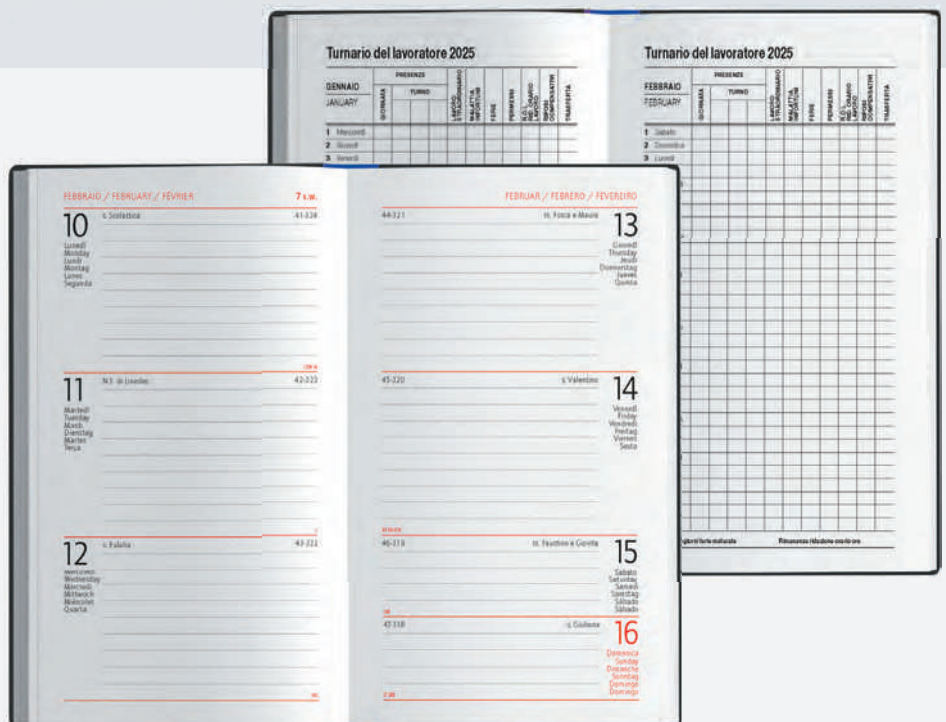
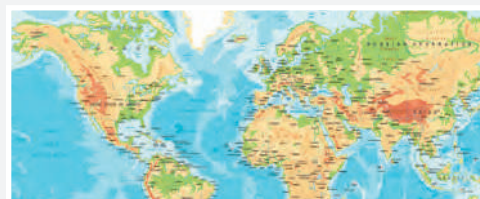



AZ

VL

AR

RO

BO

VE

BL

BI

GR

NE



IT



La carta proviene da materiale certificato FSC®, materiale riciclato e/o legno controllato.



GR



f.to: 17x24 cm ca  
sabato e domenica abbinati



quadranti imbottiti

## PB512 MAXI AGENDA

324 pag. sab. e dom. abbinati  
edizione multilingue: IT - GB - FR - DE - ES - PT  
inserti informativi, rubrica telefonica  
segnapagine, inserto cartografico  
quadranti imbottiti, materiale: gommato

- f.to: 17x24 cm ca
- 20

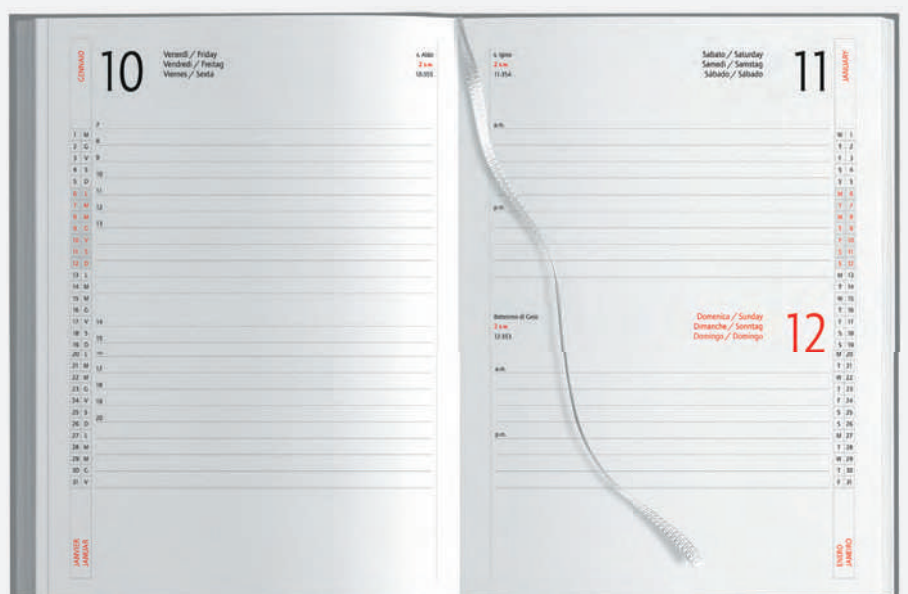



f.to: 12x17 cm ca  
sabato e domenica abbinati



quadranti imbottiti

## PB520 AGENDA

320 pag. sab. e dom. abbinati  
edizione multilingue:  
IT - GB - FR - DE - ES - PT  
inserti informativi, rubrica telefonica  
quadranti imbottiti, segnapagina  
materiale: gommato

f.to: 12x17 cm ca

20



La carta proviene da  
materiale certificato  
FSC®, materiale riciclato  
e/o legno controllato.

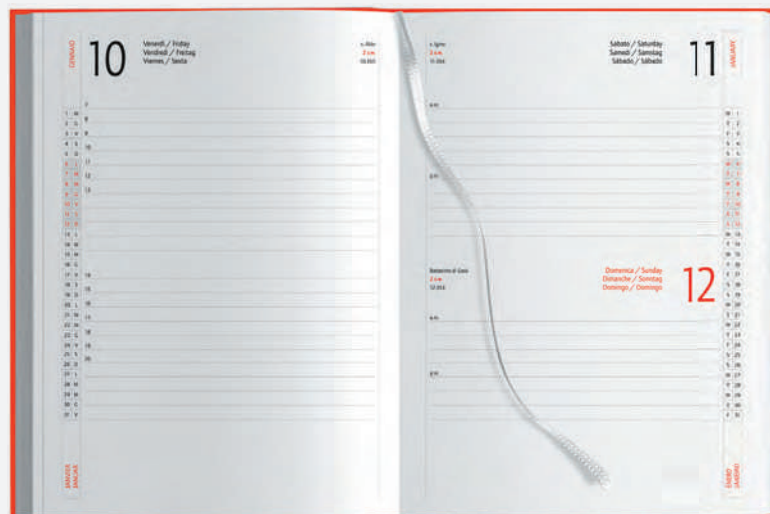



quadranti imbottiti



f.to: 15x21 cm ca  
sabato e domenica abbinati



IT



La carta proviene da  
materiale certificato  
FSC®, materiale riciclato  
e/o legno controllato.

AZ



AZ

GI

VL

AR

RO

BO

VE

BL

BI

GR

NE

## PB530 AGENDA

324 pag. sab. e dom. abbinati  
edizione multilingue:  
IT - GB - FR - DE - ES - PT  
quadranti imbottiti, inserto cartografico  
inserti informativi, rubrica telefonica  
segnapagina, materiale: gommato

f.to: 15x21 cm ca

20

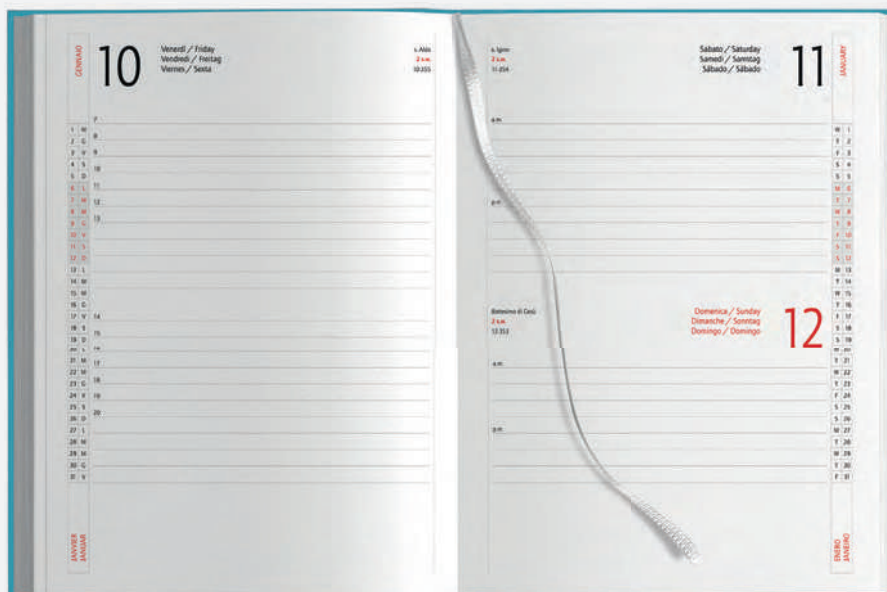
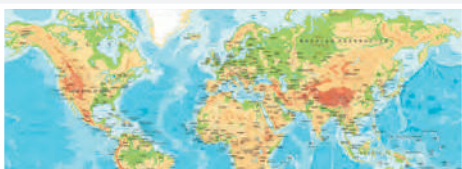



quadranti **imbottiti**



f.to: 17x24 cm ca settimanali



La carta proviene da materiale certificato FSC®, materiale riciclato e/o legno controllato.

## PB540 MAXI AGENDA

132 pagine settimanali  
 edizione multilingue: IT - GB - FR - DE - ES - PT  
 inserti informativi, rubrica telefonica  
 quadranti imbottiti, inserto cartografico  
 segnapagina, materiale: gommato

f.to: 17x24 cm ca

30

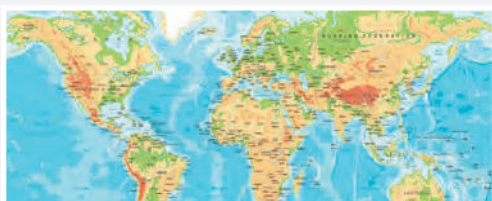





 f.to: 8x15 cm ca  
settimanale

 quadranti imbottiti

## PB550 AGENDA TASCABILE

132 pagine settimanali, inserto cartografico  
edizione multilingue: IT - GB - FR - DE - ES - PT  
inserti informativi e rubrica telefonica  
turnario 2025, materiale: gommato

 f.to: 8x15 cm ca  
 100



La carta proviene da  
materiale certificato  
FSC®, materiale riciclato  
e/o legno controllato.

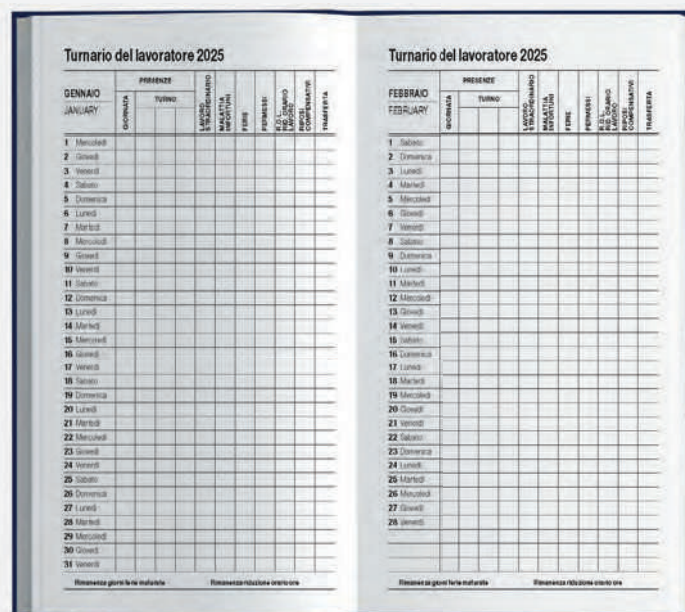



**PB589**  
f.to: 14x21 cm ca

BI

**PB603**  
f.to: 9x14 cm ca

RO

BL

NE

VE

## Notes in carta kraft

160 pagine a righe carta avorio  
segnapagina ed elastico colorato  
quadranti ad angoli tondi  
materiale: carta kraft

### **PB589** NOTES

f.to: 14x21 cm ca  
20/40 SE UV

colori disponibili: BI BL NE RO VE

### **PB603** NOTES TASCABILE

f.to: 9x14 cm ca  
20/80 SE UV

colori disponibili: BI BL NE RO VE

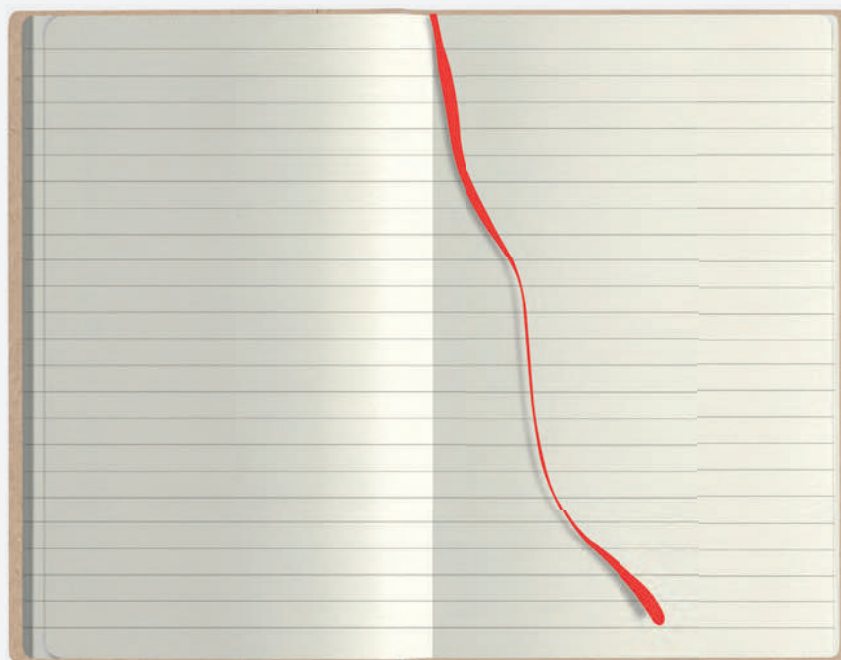

160 pagine a righe

240 pagine neutre carta avorio



f.to: 13x21 cm ca



VE

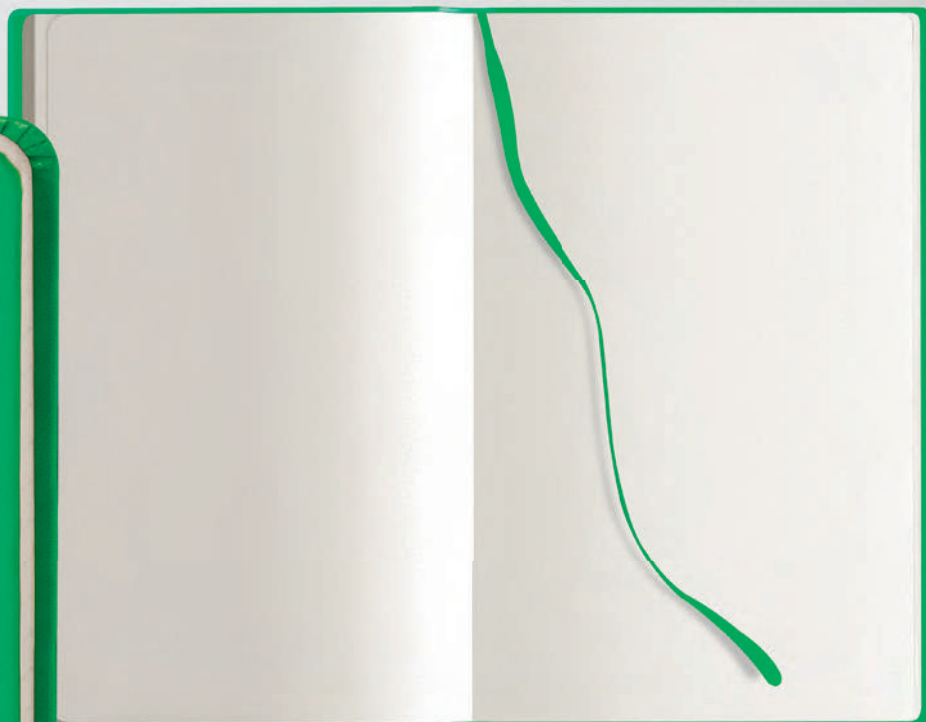

### **PB599** NOTES MIDI

notes 240 pagine neutre carta avorio, quadranti ad angoli tondi  
segnapagina ed elastico in tinta, chiusura con elastico  
materiale: midi cartonato



f.to: 13x21 cm ca    20/40    SE UV



AR



AZ



BI



BL



GR



NE



RO



RY



VE



VL



# Notes in midi cartonato con portapenne



f.to: 13x21 cm ca



## PB600 NOTES PEN

notes 240 pagine a righe carta avorio, segnapagina ed elastico in tinta, portapenna quadranti ad angoli tondi, chiusura con elastico, tasca interna, materiale: midi cartonato

☑ f.to: 13x21 cm ca

📦 20/40 🌐 SE UV

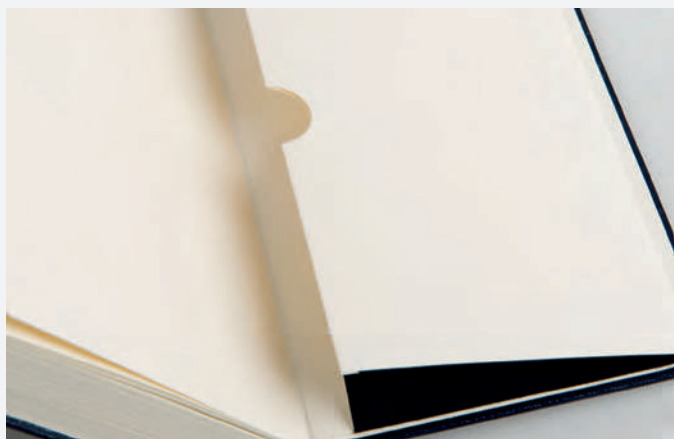

tasca posteriore interna

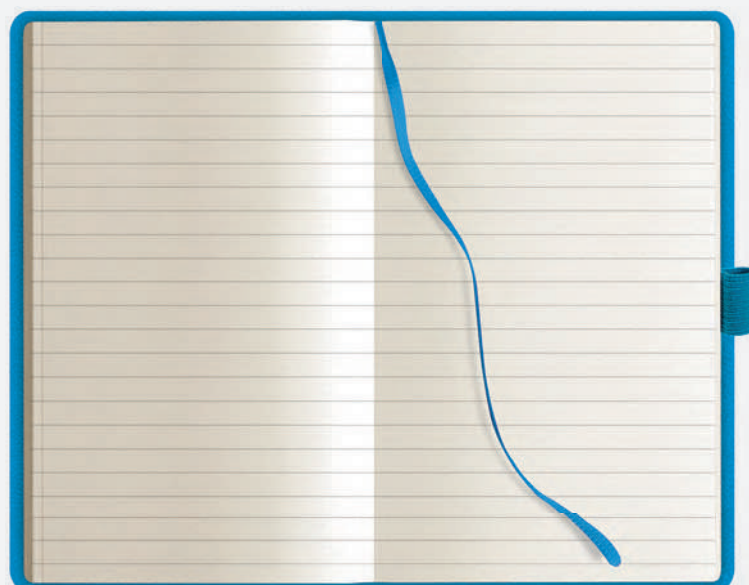

240 pagine a righe carta avorio

## Notes in **midi cartonato**

160 pagine carta bianca  
segnapagine ed elastico in tinta  
quadranti ad angoli tondi  
materiale: midi cartonato



f.to: 9x14 cm ca



AR



AZ



BI



BL



GR



NE



RO



RY



VE



VL

### **PB614** NOTES COLOR

160 pagine neutre carta bianca

f.to: 9x14 cm ca

20/80 SE UV

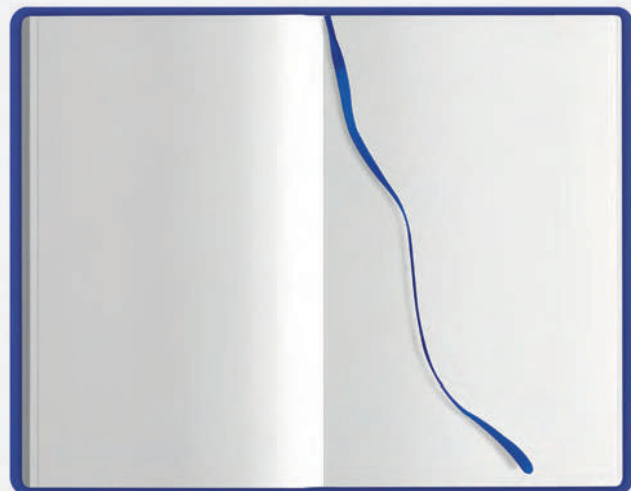

### **PB616** NOTES LINE

160 pagine a righe carta bianca

f.to: 9x14 cm ca

20/80 SE UV

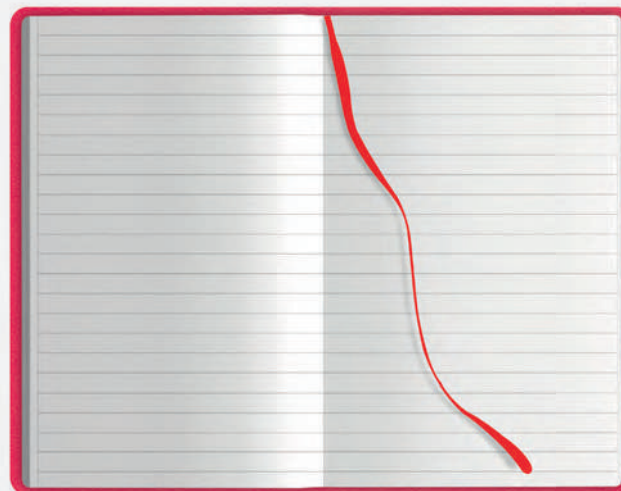

05

# Abbigliamento





## MARSUPI

100% Poliestere 600 D riciclato  
capacità 2.5 L

- f.to personalizzazione: 11 x 6 cm max
- imballo da 1 pz.

Colori disponibili:



## LANYARDS porta badge

3 spessori: 15 mm - 20 mm - 25 mm  
diversi accessori a disposizione

- f.to personalizzazione: 11 x 6 cm max
- imballo da 100 pz.



Modello Cuffia



Modello Pon Pon

## CAPPELLINI invernali

Due modelli e tanti colori a disposizione  
personalizzazione a colori

- f.to personalizzazione: 8 x 3,8 cm max
- imballo da 5 pz.

Colori disponibili modello Cuffia:



Colori disponibili modello Pon Pon:



## BANDANA scaldacollo multifunzione

Poliestere 130g  
interamente personalizzabile su richiesta

- ☑ f.to: 47 x 24 cm ca
- ☑ imballo da 50 pz.

Modelli preimpostati da personalizzare:



Come si indossa:

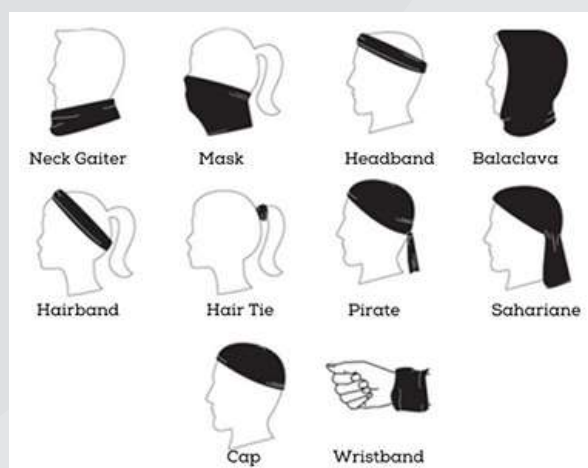



## T-SHIRT

Uomo, donna e bambino  
100% cotone ring-spun da 145g  
personalizzazione a colori

- f.to personalizzazione: 20 x 28 cm max
- imballo da 1 pz.

Colori disponibili per uomo e donna:

APRICOT	ASH	ATOLL	AZURE	BEAR BROWN	BOTTLE GREEN	BLACK
BURGUNDY	COBALT	DIVE BLUE	DENIM	DARK GREY	DEEP RED	ELECTRIC BLUE
FIRE RED	FUCHSIA	GOLD	KELLY GREEN	LIGHT NAVY	MILLENNIAL KHAKI	MILLENNIAL PINK
NAVY	NATURAL	ORCHID GREEN	ORANGE	PISTACHIO	ROYAL BLUE	RED
RADIANT PURPLE	REAL TURQUOISE	SAND	SKY BLUE	SPORT GREY	SOLAR YELLOW	TURQUOISE
URBAN BLACK	USED BLACK	URBAN KHAKI	URBAN NAVY	URBAN PURPLE	WHITE	



## POLO

Uomo, donna e bambino  
100% cotone ring spun organico, piquè  
170 g/m2 Classic Fit  
personalizzazione a colori

- f.to personalizzazione: 20 x 28 cm max
- imballo da 1 pz.

Colori disponibili per uomo e donna:

ASH	AZURE BLUE	BLACK	BOTTLE GREEN	BURGUNDY
DEEP NAVY	FOREST GREEN	FUCHSIA	HEATHER GREY	KHAKI
KELLY GREEN	LIGHT PINK	LIGHT GRAPHITE	LIME	ORANGE
PURPLE	RED	ROYAL BLUE	SKY BLUE	SUNFLOWER
WHITE				

## FELPA GIROCOLLO estiva e felpata

50% Cotone 50% Poliestere  
270g Classic Fit

- f.to personalizzazione: 20 x 28 cm max
- imballo da 1 pz.



Colori disponibili felpa estiva:

ASPHALT	BLACK PURE	CANDY PINK	DESERT	ELEPHANT GREY
FOREST GREEN	GREY FOG	HEATHER ASPHALT	HAWAIIAN BLUE	HEATHER DARK GREY
HEATHER GREY	HEATHER MID GREY	HEATHER NAVY	HEATHER PURPLE	HEATHER ROYAL BLUE
HEATHER RED	KELLY GREEN	LAVANDER	LIGHT JADE	MILLENNIAL KHAKI
MELON ORANGE	NAVY BLUE	NUDE	PINK FIZZ	PURE ORANGE
PALE PINK	PURE SKY	PALE YELLOW	RED	ROYAL
RADIANT PURPLE	SAGE	SOLAR YELLOW	WHITE	WINE

Colori disponibili felpa felpata:

ASH	AZURE BLUE	BLACK	BOTTLE GREEN	BURGUNDY
DEEP NAVY	FOREST GREEN	FUCHSIA	HEATHER GREY	KHAKI
KELLY GREEN	LIGHT PINK	LIGHT GRAPHITE	LIME	ORANGE
PURPLE	RED	ROYAL BLUE	SKY BLUE	SUNFLOWER
WHITE				

## FELPA CON CAPPUCCIO felpata

50% Cotone 50% Poliestere  
270g Classic Fit

- f.to personalizzazione: 20 x 28 cm max
- imballo da 1 pz.



Colori disponibili:

ANTHRACITE	BOTTLE GREEN	BLACK	BROWN	BURGUNDY
GOLD	HEATHER GREY	NAVY	PUMPKIN ORANGE	RED
ROYAL BLUE	WHITE			



Colori disponibili:

AQUA	BLACK	BOTTLE	BROWN	BURGUNDY
DARK GREY	EMERALD	FUCHSIA	HOT PINK	KHAKI
LIGHT BLUE	LEMON	LILAC	LIME	MARIN BLUE
MID BLUE	NATURAL	NAVY	OLIVE	ORANGE
PINK	PURPLE	RED	ROYAL	SAGE
SILVER	TURQUOISE	SUNFLOWER	WHITE	

## GREMBIULI bar

Unisex  
35% cotone 65% poliestere  
3 tasche frontali  
personalizzazione a colori

- f.to personalizzazione: 12 x 10 cm max
- imballo da 6 pz.

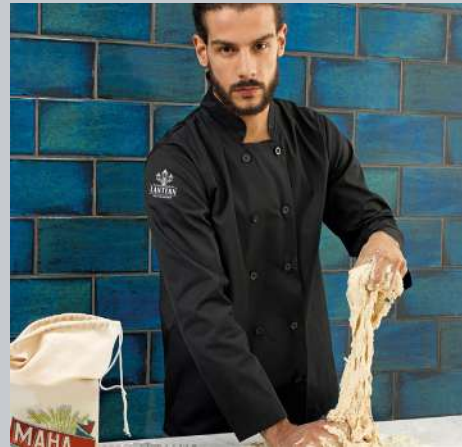

## GIACCA chef

Unisex  
35% cotone twill 65% poliestere  
195 gr/mq  
chiusura 10 bottoni in resina alta qualità  
lavabile a 60°  
colori disponibili: bianco o nero  
personalizzazione a colori

- f.to personalizzazione: 20 x 28 cm max
- imballo da 1 pz.



## GREMBIULI chef

Unisex  
35% cotone 65% poliestere  
195 gr/mq  
tasca centrale + tasca porta penna  
personalizzazione a colori  
anche in denim 100% cotone

- f.to personalizzazione: 10 x 10 cm max
- imballo da 6 pz.

Colori disponibili:

AQUA	AUBERGINE	BLACK	BOTTLE	BROWN	BURGUNDY	DARK GREY	EMERALD	FUCHSIA
HOT PINK	KHAKI	LIGHT BLUE	LEMON	LILAC	LIME	MARIN BLUE	MID BLUE	MOCHA
NATURAL	NAVY	OLIVE	ORANGE	PINK	PURPLE	RED	ROYAL	SAGE
SILVER	STRAWBERRY RED	STEEL	SUNFLOWER	WHITE	DENIM			



06

# Gadget



## PENNE personalizzate

Tanti modelli e colori a disposizione  
personalizzazione con stampa UV a colori

- ☑ f.to personalizzazione: 3,7 x 0,6 cm ca
- 📦 imballo da 100 pz.



ARROW



TOUCH SCREEN



PROMO



PRESTIGE



realizzate in carta riciclata e paglia di frumento / ABS



98 PAPER STAND  
con porta smartphone integrato



GREEN SCRIPT



BIO PEN

## MATITE COLORATE

disponibili in due modelli  
con o senza tempera matite

- ☑ f.to personalizzazione: 3 x 4,5 cm ca
- 📦 imballo da 20 pz.



## TAZZE personalizzate

con stampa sublimatica a colori

- ☑ f.to personalizzazione: 19,5 x 9 cm ca
- 📦 imballo da 1 pz.

## ETICHETTE CHIUDIPACCO oro e argento

Disponibili opache o specchiate

- f.to personalizzato (anche sagomate)
- anche piccoli quantitativi



## BIGLIETTI CON NOBILITAZIONE oro e argento

- f.to personalizzato (anche sagomate)
- anche piccoli quantitativi



## SHOPPER IN COTONE personalizzate

100% cotone da 140g/mq  
diversi colori disponibili  
personalizzazione con stampa in quadricromia

- ☑ f.to personalizzazione: 20 x 28 cm max
- 📦 imballo da 10 pz.

Colori disponibili:

